



Comune di Medicina  
Città Metropolitana di Bologna



Servizi al Cittadino - Ufficio Elettorale ©

# Indice

| Argomento        |   | Pagina |
|------------------|---|--------|
|                  | Avvertenze  | 1      |
|                  | Nuova legge elettorale (modalità di calcolo delle cifre elettorali candidati e liste) | 2      |
| <b>Sezioni</b>   | Sezioni, elenco Vie e luogo di riunione seggi   | 4      |
| <b>Collegi</b>   | Senato della Repubblica   | 8      |
|                  | Camera dei Deputati   | 12     |
| <b>Affluenza</b> | <b>Camera</b> Votanti per sezione - Ore 23 - Tabella/Grafico                          | 15     |
|                  | Confronti con anni precedenti - Tabella/Grafico                                       | 17     |
|                  | <b>Senato</b> Votanti per sezione - Ore 23 - Tabella/Grafico                          | 18     |
|                  | Confronti con anni precedenti - Tabella/Grafico                                       | 19     |
| <b>Risultati</b> | <b>Senato</b> Voti candidati  | 21     |
|                  | Voti candidati per sezione  | 22     |
|                  | <b>Camera</b> Voti candidati  | 25     |
|                  | Voti candidati per sezione  | 26     |

# Avvertenze

**Fonte:** i dati sono forniti dagli uffici elettorali di sezione (seggi elettorali)

**Periodo:** i dati si riferiscono allo scrutinio eseguito dopo le ore 23:00 di domenica 4 marzo 2018

**Note:** i dati riportati nelle stampe dei risultati sono indicati come "ufficiosi", in quanto dovranno essere validati dagli organi competenti (Ufficio Elettorale Circoscrizionale per l'elezione della Camera e Ufficio Elettorale Regionale per l'elezione del Senato)

i dati "ufficiali", elaborati dagli organi competenti (voti, percentuali, cifre elettorali dei candidati e delle liste), sono disponibili sul sito del Ministero dell'Interno:  
<http://elezioni.interno.gov.it/camera/scrutini/20180304/scrutiniCI>

grafici e tabelle: eventuali differenze nei decimali presenti nelle tabelle e nei grafici collegati sono riconducibili al software Excel utilizzato per tutte le elaborazioni

sigle ed acronimi: l'elaborazione dei dati ha reso necessario implementare il database con "sigle" identificative per i candidati

**Edizione:** Ufficio Elettorale

**Data:** 7 marzo 2018

**Contatti:** elettorale@comune.medicina.bo.it  
Tel. +39 0516979288  
Fax. +39 0516979255

# Nuova legge elettorale

Modalità di calcolo delle cifre elettorali dei candidati e delle liste (Camera dei Deputati)

DPR n.361/1957 Approvazione del testo unico delle leggi recanti norme per la elezione della Camera dei deputati - Titolo V - Dello Scrutinio - Art.58

... Nei casi in cui il segno sia tracciato solo sul nome del candidato nel collegio uninominale, i voti sono validi a favore della lista e ai fini dell'elezione del candidato nel collegio uninominale. Nel caso di più liste collegate in coalizione, i voti sono ripartiti tra le liste della coalizione in proporzione ai voti ottenuti da ciascuna nel collegio uninominale.

DPR n.361/1957 Approvazione del testo unico delle leggi recanti norme per la elezione della Camera dei deputati - Titolo V - Dello Scrutinio - Art.77

1. L'Ufficio centrale circoscrizionale, compiute le operazioni di cui all'articolo 76, facendosi assistere, ove lo ritenga opportuno, da uno o più esperti scelti dal presidente:

a) determina la cifra elettorale individuale di ciascun candidato nel collegio uninominale; tale cifra è data dalla somma dei voti validi conseguiti dal candidato nelle singole sezioni elettorali del collegio uninominale;

b) proclama eletto in ciascun collegio uninominale il candidato che ha ottenuto il maggior numero di voti validi; in caso di parità, è eletto il candidato più giovane di età;

c) determina la cifra elettorale di collegio uninominale di ciascuna lista. Tale cifra è data dalla somma dei voti validi conseguiti dalla lista stessa nelle singole sezioni elettorali del collegio uninominale e dei voti espressi a favore dei soli candidati nei collegi uninominali collegati a più liste in coalizione di cui all'articolo 58, terzo comma, ultimo periodo, attribuiti alla lista a seguito delle seguenti operazioni: l'Ufficio divide il totale dei voti validi conseguiti da tutte le liste della coalizione nel collegio uninominale per il numero dei voti espressi a favore dei soli candidati nei collegi uninominali, ottenendo il quoziente di ripartizione. Divide poi il totale dei voti validi conseguiti da ciascuna lista per tale quoziente. La parte intera del quoziente così ottenuto rappresenta il numero dei voti da assegnare a ciascuna lista; i voti che rimangono ancora da attribuire sono rispettivamente assegnati alle liste per le quali queste ultime divisioni abbiano dato i maggiori resti, secondo l'ordine decrescente dei resti medesimi. Nella ripartizione dei voti espressi in favore dei soli candidati nei collegi uninominali collegati a più liste in coalizione, l'Ufficio esclude dal computo i voti espressi in favore della lista rappresentativa di minoranze linguistiche riconosciute nei collegi uninominali dove questa ha presentato proprie candidature ai sensi dell'articolo 18-bis, comma 1-bis;

d) determina la cifra elettorale di collegio plurinominale di ciascuna lista. Tale cifra è data dalla somma delle cifre elettorali di collegio uninominale di ciascuna lista;

e) determina la cifra elettorale percentuale di collegio plurinominale di ciascuna lista. Tale cifra è data dal quoziente risultante dalla divisione della cifra elettorale di collegio plurinominale di ciascuna lista per il totale dei voti validi del rispettivo collegio plurinominale, moltiplicato per cento;

f) determina la cifra elettorale circoscrizionale di ciascuna lista. Tale cifra è data dalla somma delle cifre elettorali di collegio plurinominale della lista stessa;

g) determina la cifra elettorale percentuale di ciascun candidato nel collegio uninominale. Tale cifra è data dal quoziente risultante dalla divisione della cifra elettorale individuale di ciascun candidato per il totale dei voti validi del rispettivo collegio uninominale, moltiplicato per cento;

h) determina, per ciascuna lista, la graduatoria dei candidati nei collegi uninominali della circoscrizione non proclamati eletti, disponendoli nell'ordine delle rispettive cifre elettorali individuali percentuali. A parità di cifre individuali percentuali, prevale il più giovane di età. In caso di collegamento dei candidati con più liste, i candidati entrano a far parte della graduatoria relativa a ciascuna delle liste con cui è stato dichiarato il collegamento;

i) determina il totale dei voti validi della circoscrizione. Tale totale è dato dalla somma delle cifre elettorali circoscrizionali di tutte le liste;

l) comunica all'Ufficio centrale nazionale, a mezzo di estratto del verbale, la cifra elettorale circoscrizionale di ciascuna lista nonché il totale dei voti validi della circoscrizione.

# Nuova legge elettorale

Modalità di calcolo delle cifre elettorali dei candidati e delle liste (Senato della Repubblica)

DECRETO LEGISLATIVO n.533/1993 Testo unico delle leggi recanti norme per l'elezione del Senato della Repubblica. Titolo VI DELLE OPERAZIONI DELL'UFFICIO ELETTORALE REGIONALE E DELL'UFFICIO ELETTORALE CENTRALE NAZIONALE - Art.14

... Nei casi in cui il segno sia tracciato solo sul nome del candidato nel collegio uninominale, i voti sono validi a favore della lista e ai fini dell'elezione del candidato nel collegio uninominale. Nel caso di più liste collegate in coalizione, i voti sono ripartiti tra le liste della coalizione in proporzione ai voti ottenuti da ciascuna nel collegio uninominale.

DECRETO LEGISLATIVO n.533/1993 Testo unico delle leggi recanti norme per l'elezione del Senato della Repubblica. Titolo VI DELLE OPERAZIONI DELL'UFFICIO ELETTORALE REGIONALE E DELL'UFFICIO ELETTORALE CENTRALE NAZIONALE - Art.16

1. L'Ufficio elettorale regionale, compiute le operazioni previste dall'articolo 76 del testo unico delle leggi recanti norme per la elezione della Camera dei deputati, di cui al decreto del Presidente della Repubblica 30 marzo 1957, n. 361, facendosi assistere, ove lo ritenga opportuno, da uno o più esperti scelti dal presidente:

a) determina la cifra elettorale individuale di ciascun candidato nei collegi uninominali; tale cifra e' data dalla somma dei voti validi conseguiti dal candidato nelle singole sezioni elettorali del collegio uninominale in conformità ai risultati accertati;

b) proclama eletto in ciascun collegio uninominale il candidato che ha ottenuto il maggior numero di voti validi; in caso di parità, e' eletto il candidato più giovane di età;

c) determina la cifra elettorale di collegio uninominale di ciascuna lista. Tale cifra è data dalla somma dei voti validi conseguiti dalla lista stessa nelle singole sezioni elettorali del collegio uninominale e dei voti espressi a favore dei soli candidati nei collegi uninominali collegati a più liste in coalizione di cui all'articolo 14, comma 2, secondo periodo, attribuiti alla lista a seguito delle seguenti operazioni: l'ufficio divide il totale dei voti validi conseguiti da tutte le liste della coalizione nel collegio uninominale per il numero dei voti espressi a favore dei soli candidati nei collegi uninominali, ottenendo il quoziente di ripartizione. Divide poi il totale dei voti validi conseguiti da ciascuna lista per tale quoziente. La parte intera del quoziente così ottenuto rappresenta il numero dei voti da assegnare a ciascuna lista; i voti che rimangono ancora da attribuire sono rispettivamente assegnati alle liste per le quali queste ultime divisioni abbiano dato i maggiori resti, secondo l'ordine decrescente dei resti medesimi. Nella ripartizione dei voti espressi in favore dei soli candidati nei collegi uninominali collegati a più liste in coalizione, l'ufficio esclude dal computo i voti espressi in favore della lista rappresentativa di minoranze linguistiche riconosciute nei collegi uninominali dove questa abbia presentato proprie candidature ai sensi dell'articolo 18-bis, comma 1-bis, del testo unico di cui al decreto del Presidente della Repubblica 30 marzo 1957, n. 361;

d) determina la cifra elettorale di collegio plurinominale di ciascuna lista. Tale cifra e' data dalla somma delle cifre elettorali di collegio uninominale di ciascuna lista;

e) determina la cifra elettorale percentuale di collegio plurinominale di ciascuna lista. Tale cifra e' data dal quoziente risultante dalla divisione della cifra elettorale di collegio plurinominale di ciascuna lista per il totale dei voti validi del rispettivo collegio plurinominale, moltiplicato per cento;

f) determina la cifra elettorale regionale di ciascuna lista. Tale cifra e' data dalla somma delle cifre elettorali di collegio plurinominale della lista stessa;

g) determina la cifra elettorale percentuale di ciascun candidato nel collegio uninominale. Tale cifra e' data dal quoziente risultante dalla divisione della cifra elettorale individuale di ciascun candidato per il totale dei voti validi del rispettivo collegio uninominale, moltiplicato per cento;

h) determina, per ciascuna lista, la graduatoria dei candidati nei collegi uninominali della regione non proclamati eletti, disponendoli nell'ordine delle rispettive cifre elettorali individuali percentuali. A parità di cifre individuali percentuali, prevale il più giovane di età. In caso di collegamento dei candidati con più liste, i candidati entrano a far parte della graduatoria relativa a ciascuna delle liste con cui e' stato dichiarato il collegamento;

i) determina il totale dei voti validi della regione. Tale totale è dato dalla somma delle cifre elettorali regionali di tutte le liste;

l) comunica all'Ufficio elettorale centrale nazionale di cui all'articolo 12 del testo unico di cui al decreto del Presidente della Repubblica 30 marzo 1957, n.361, a mezzo di estratto del verbale, la cifra elettorale regionale di ciascuna lista nonché il totale dei voti validi della regione.

# Sezioni - Vie - Luoghi di riunione

| SEZIONE | Frazione           | VIA/PIAZZA | DENOMINAZIONE           | Luogo di riunione   |
|---------|--------------------|------------|-------------------------|---|
| 1       | Medicina Capoluogo | PIAZZA     | GIUSEPPE GARIBALDI      | Scuole Elementari di Medicina G.Zanardi, Via Skofjia Loka n.6 |
|         |                    | VIA        | ANGELO VENTUROLI        |   |
|         |                    | VIA        | AURELIO SAFFI           |   |
|         |                    | VIA        | DELLA PACE              |   |
|         |                    | VIA        | ELIA VANNINI            |   |
|         |                    | VIA        | GIUSEPPE LANDI          |   |
|         |                    | VIA        | GIUSEPPE MASSARENTI     |   |
|         |                    | VIA        | IGNAZIO CUSCINI         |   |
|         |                    | VIA        | PILLIO                  |   |
| 2       | Medicina Capoluogo | PIAZZA     | DELLA REPUBBLICA        | Scuole Elementari di Medicina G.Zanardi, Via Skofjia Loka n.6 |
|         |                    | VIA        | ABBONDANZA              |   |
|         |                    | VIA        | ACHILLE GRANDI          |   |
|         |                    | VIA        | BARLETTA                |   |
|         |                    | VIA        | BERNARDO BALDAZZI       |   |
|         |                    | VIA        | CAMPIONA                |   |
|         |                    | VIA        | CASE ROSSE              |   |
|         |                    | VIA        | CASTRIZZARA             |   |
|         |                    | VIA        | DEL CANALE              |   |
|         |                    | VIA        | DEL COMMERCIO           |   |
|         |                    | VIA        | DEL LAVORO              |   |
|         |                    | VIA        | DELL' AMORE             |   |
|         |                    | VIA        | DELLA COOPERAZIONE      |   |
|         |                    | VIA        | DON GIOVANNI MINZONI    |   |
|         |                    | VIA        | ERBOSA                  |   |
|         |                    | VIA        | FRANCESCO ALBERGATI     |   |
|         |                    | VIA        | FRANCESCO SAVERIO FABRI |   |
|         |                    | VIA        | GIUSEPPE VERDI          |   |
|         |                    | 3          | Medicina Capoluogo      |   |
| VIA     | HERCOLANI          |            |                         |   |
| VIA     | OTTO MARZO         |            |                         |   |
| VIA     | SAN ROCCO          |            |                         |   |
| VIA     | UGO MORARA         |            |                         |   |
| VIA     | CARTARA            |            |                         |   |
| VIA     | CILIANTE MARTELLI  |            |                         |   |
| VIA     | GIACOMO MATTEOTTI  |            |                         |   |
| VIA     | GINO COMASTRI      |            |                         |   |
| VIA     | GIOSUE' CARDUCCI   |            |                         |   |
| VIA     | GIOVANNI PASCOLI   |            |                         |   |
| VIA     | LIBERTA'           |            |                         |   |
| VIA     | MAESTRI DEL LAVORO |            |                         |   |
| 4       | Medicina Capoluogo | VIA        | MARZABOTTO              | Scuole Elementari di Medicina G.Zanardi, Via Skofjia Loka n.6 |
|         |                    | VIA        | PIETRO NENNI            |   |
|         |                    | VIA        | ROSLE'                  |   |
|         |                    | VIA        | SANT'ANNA               |   |
|         |                    | VIA        | SKOFJA LOKA             |   |
|         |                    | VIA        | DEGLI ARCIERI           |   |
|         |                    | VIA        | DEGLI ARMIGERI          |   |
|         |                    | VIA        | DELLE FRAGOLE           | Scuole Elementari di Medicina G.Zanardi, Via Skofjia Loka n.6 |
|         |                    | VIA        | FEDERICO BARBAROSSA     |   |
|         |                    | VIA        | MATILDE DI CANOSSA      |   |
|         |                    | VIA        | PIAVE                   |   |
|         |                    | VIA        | PIER DA MEDICINA        |   |
|         |                    | VIA        | SANDRO PERTINI          | Scuole Elementari di Medicina G.Zanardi, Via Skofjia Loka n.6 |
|         |                    | VIA        | ALCIDE DE GASPERI       |   |
|         |                    | VIA        | ALDO MORO               |   |
|         |                    | VIA        | BRUNO BUOZZI            |   |
|         |                    | VIA        | FILIPPO TURATI          |   |
|         |                    | VIA        | GIOVANNI VENTITREESIMO  |   |

| SEZIONE | Frazione           | VIA/PIAZZA | DENOMINAZIONE                       | Luogo di riunione   |
|---------|--------------------|------------|-------------------------------------|---|
| 5       | Medicina Capoluogo | VIA        | GIULIO PASTORE                      | Scuole Elementari di Medicina G.Zanardi, Via Skofjia Loka n.6 |
|         |                    | VIA        | LUCIANO LAMA                        |   |
|         |                    | VIA        | LUCIANO ROMAGNOLI                   |   |
|         |                    | VIA        | MONSIGNORE FRANCESCO VANCINI        |   |
|         |                    | VIA        | PALMIRO TOGLIATTI                   |   |
|         |                    | VIA        | RICCARDO LOMBARDI                   |   |
|         |                    | VIA        | ROBERTO PRETI                       |   |
|         |                    | VIA        | SAN CARLO                           |   |
|         |                    | VIA        | SAN PAOLO                           |   |
|         |                    | VIA        | SANTE CORALUPI                      |   |
| 6       | Medicina Capoluogo | VIA        | CESARE BATTISTI                     | Scuole Elementari di Medicina G.Zanardi, Via Skofjia Loka n.6 |
|         |                    | VIA        | FLOSA                               |   |
|         |                    | VIA        | MEDESANO                            |   |
|         |                    | VIA        | MONTANARA                           |   |
|         |                    | VIA        | PASQUALE ORLANDI                    |   |
|         |                    | VIA        | SILLARO                             |   |
| 7       | Medicina Capoluogo | PIAZZA     | ALDO CUPPINI                        | Scuole Elementari di Medicina G.Zanardi, Via Skofjia Loka n.6 |
|         |                    | PIAZZA     | ANDREA COSTA                        |   |
|         |                    | VIA        | 2 AGOSTO 1980                       |   |
|         |                    | VIA        | CADUTI DI CEFALONIA                 |   |
|         |                    | VIA        | DANTE ALIGHIERI                     |   |
|         |                    | VIA        | DELLA RESISTENZA                    |   |
|         |                    | VIA        | EZIO SABBIONI                       |   |
|         |                    | VIA        | GIOVANNI BRANDALISE                 |   |
|         |                    | VIA        | GIUSEPPE MAZZINI                    |   |
|         |                    | VIA        | MADDALENA CANEDI                    |   |
|         |                    | VIA        | MUZZANIGA                           |   |
|         |                    | VIA        | NICOLA LUMINASI                     |   |
|         |                    | VIA        | SAN VITALE EST (dal 2581 al 9999)   |   |
|         |                    | VIA        | SEDICI APRILE                       |   |
|         |                    | VIALE      | ANTONIO GRAMSCI                     |   |
|         |                    | VIALE      | GUGLIELMO OBERDAN                   |   |
| VIALE   | ITALO LUMINASI     |            |                                     |   |
| 8       | Fossatone          | VIA        | ALESSANDRO VOLTA                    | Ex Scuole di Fossatone, Via San Vitale Ovest, n.5426/A        |
|         |                    | VIA        | BANDITE                             |   |
|         |                    | VIA        | BIANCAFARINA                        |   |
|         |                    | VIA        | CHIESINA                            |   |
|         |                    | VIA        | EVANGELISTA TORRICELLI              |   |
|         |                    | VIA        | GABELLINA                           |   |
|         |                    | VIA        | GALILEO GALILEI                     |   |
|         |                    | VIA        | GALISANO                            |   |
|         |                    | VIA        | GIOVANNI RONCARATI                  |   |
|         |                    | VIA        | LEONARDO DA VINCI                   |   |
|         |                    | VIA        | PASSO PECORE                        |   |
|         |                    | VIA        | PIETRO GALLIANI                     |   |
|         |                    | VIA        | SABBIONARA                          |   |
|         |                    | VIA        | SAN VITALE OVEST (dal 3493 al 9999) |   |
| 9       | Villa Fontana      | PIAZZA     | DELLA PARTECIPANZA                  | Scuole Elementari Villa Fontana, Via Don Verlicchi n.187      |
|         |                    | VIA        | ANTONIO ROSSI                       |   |
|         |                    | VIA        | CANTAGRILLO                         |   |
|         |                    | VIA        | CAPPELLACCIO                        |   |
|         |                    | VIA        | DELL' ISTITUTO                      |   |
|         |                    | VIA        | GAETANO SARTI                       |   |
|         |                    | VIA        | GHIZA                               |   |
|         |                    | VIA        | SAN VITALE OVEST (dal 1 al 3492)    |   |
|         |                    | VIA        | VILLA FONTANA                       |   |
|         |                    | PIAZZA     | GAETANO BERSANI                     |   |
|         |                    | VIA        | ANSALDO POGGI                       |   |
|         |                    | VIA        | AUGUSTO RONZANI                     |   |

| SEZIONE | Frazione                       | VIA/PIAZZA | DENOMINAZIONE             | Luogo di riunione   |
|---------|--------------------------------|------------|---------------------------|---|
| 10      | Villa Fontana                  | VIA        | CESARE CESARI             | Scuole Elementari Villa Fontana, Via Don Verlicchi n.187      |
|         |                                | VIA        | CESARE GABUSI             |   |
|         |                                | VIA        | DEL PILASTRINO            |   |
|         |                                | VIA        | DON ANGELO VERLICCHI      |   |
|         |                                | VIA        | DON LUIGI STURZO          |   |
|         |                                | VIA        | ERCOLE DALLA VALLE        |   |
|         |                                | VIA        | FASANINA                  |   |
|         |                                | VIA        | FEDERICO BARTOLINI        |   |
|         |                                | VIA        | GINO ROSTA                |   |
|         |                                | VIA        | GUIDO FACCHINI            |   |
|         |                                | VIA        | ILARIA ALPI               |   |
|         |                                | VIA        | LUIGI BERTI               |   |
|         |                                | VIA        | PAOLO FILIPPINI           |   |
|         |                                | VIA        | QUATTRO NOVEMBRE          |   |
|         |                                | VIA        | SACCO E VANZETTI          |   |
| 11      | S. Antonio                     | VIA        | BARABANA                  | Centro Sociale S. Antonio Via Mario Cappelletti n.65          |
|         |                                | VIA        | ERNESTO BORROZZINO        |   |
|         |                                | VIA        | GIORDANO BARILLI          |   |
|         |                                | VIA        | IDICE                     |   |
|         |                                | VIA        | IMPERIALE                 |   |
|         |                                | VIA        | LINO E LEANDRO RUBBINI    |   |
|         |                                | VIA        | MARIO CAPPELLETTI         |   |
|         |                                | VIA        | PIOPPA STORTA             |   |
|         |                                | VIA        | RENATO FABBRI             |   |
|         |                                | VIA        | SANT'ANTONIO              |   |
|         |                                | VIA        | TONINO BONORA             |   |
| 12      | Portonovo                      | PIAZZA     | GIACOMO BULGARELLI        | Ex Asilo nido di Portonovo, Via Portonovo n.4018              |
|         |                                | VIA        | ADELMO ZAMBRINI           |   |
|         |                                | VIA        | ALBERONE                  |   |
|         |                                | VIA        | ARISTODEMO SANGIORGI      |   |
|         |                                | VIA        | ASINELLI                  |   |
|         |                                | VIA        | BASSA ( dal 1560 al 4755) |   |
|         |                                | VIA        | BUDA                      |   |
|         |                                | VIA        | CAVEDAGNONE DI MEZZO      |   |
|         |                                | VIA        | CELESTINO DOVESI          |   |
|         |                                | VIA        | DEL SIGNORE               |   |
|         |                                | VIA        | DOZZA                     |   |
|         |                                | VIA        | FANTUZZA                  |   |
|         |                                | VIA        | MERLO                     |   |
|         |                                | VIA        | PORTONOVO                 |   |
| 13      | Medicina Capoluogo (Ganzanigo) | VIA        | SANTA CROCE               | Scuole Elementari di Medicina G.Zanardi, Via Skofjia Loka n.6 |
|         |                                | VIA        | ADELMO MIRRI              |   |
|         |                                | VIA        | BOTTRIGARA                |   |
|         |                                | VIA        | BRINDALICE                |   |
|         |                                | VIA        | BRUNO BARONCINI           |   |
|         |                                | VIA        | ERCOLANA                  |   |
|         |                                | VIA        | EUGENIO CURIEL            |   |
|         |                                | VIA        | EURIDIA BERGIANTI         |   |
|         |                                | VIA        | GANZANIGO                 |   |
|         |                                | VIA        | GINO ZANARDI              |   |
|         |                                | VIA        | GIULIO PEDRETTI           |   |
|         |                                | VIA        | NERIO DALLA SFERA         |   |
|         |                                | VIA        | NUOVA                     |   |
|         |                                | VIA        | PAOLO FABBRI              |   |
|         | VIA                            | RONDANETTO |                           |   |
| VIA     | STRADELLACCIO                  |            |                           |   |



| SEZIONE | Frazione              | VIA/PIAZZA | DENOMINAZIONE                  | Luogo di riunione  |
|---------|-----------------------|------------|--------------------------------|--|
|         |                       | VIA        | SAN VITALE EST (DAL 1 AL 2580) |  |
| 14      | Medicina<br>Capoluogo | PIAZZA     | NAZARIO SAURO                  | Scuole Elementari di Medicina<br>G.Zanardi, Via Skofjia Loka n.6 |
|         |                       | VIA        | DEL PIANO                      |  |
|         |                       | VIA        | DELL' ARTIGIANATO              |  |
|         |                       | VIA        | DIECI SETTEMBRE                |  |
|         |                       | VIA        | FELICE CAVALLOTTI              |  |
|         |                       | VIA        | FILIPPO CORRIDONI              |  |
|         |                       | VIA        | GIOVANNI FORNASINI             |  |
|         |                       | VIA        | GIUSEPPE LAMBERTI              |  |
|         |                       | VIA        | IGNAZIO SIMONI                 |  |
|         |                       | VIA        | LICURGO FAVA                   |  |
|         |                       | VIA        | MARIO MELEGA                   |  |
|         |                       | VIALE      | GUGLIELMO MARCONI              |  |
| 15      | Medicina<br>Capoluogo | PIAZZALE   | ENRICO BERLINGUER              | Scuole Elementari di Medicina<br>G.Zanardi, Via Skofjia Loka n.6 |
|         |                       | VIA        | EVANGELISTA GASPERINI          |  |
|         |                       | VIA        | FRATELLI CERVI                 |  |
|         |                       | VIA        | GIUSEPPE BIAGI                 |  |
|         |                       | VIA        | GIUSEPPE DI VITTORIO           |  |
|         |                       | VIA        | ORLANDO ARGENTESI              |  |
|         |                       | VIA        | OSSERVANZA                     |  |
|         |                       | VIA        | ROMILLY SUR SEINE              |  |
|         |                       | VIA        | SALVADOR ALLENDE               |  |
|         |                       | VIA        | VILLA GENNARI                  |  |
| 16      | Villa Fontana         | VIA        | DEL VIGO                       | Scuole Elementari Villa<br>Fontana, Via Don Verlicchi<br>n.187   |
|         |                       | VIA        | FIorentina                     |  |
|         |                       | VIA        | GAIANA                         |  |
|         |                       | VIA        | MASSAROLO                      |  |
|         |                       | VIA        | OLMO                           |  |
|         |                       | VIA        | PLACIDO RIZZOTTO               |  |
|         |                       | VIA        | RUZZOLA                        |  |
|         |                       | VIA        | SAN SALVATORE                  |  |
|         |                       | VIA        | SAN TOMASO                     |  |
|         |                       | VIA        | SCUOLE VECCHIE                 |  |
|         |                       | VIA        | SERIO MARCHI                   |  |

# Collegi Senato e Camera



# Elezioni politiche di domenica 4 marzo 2018

## Senato della Repubblica - UNINOMINALE

Circoscrizione 11

Denominazione circoscrizione: Emilia-Romagna

Denominazione del collegio uninominale: Emilia-Romagna - 04

Nome del Comune con la maggiore ampiezza demografica: Bologna

Codice del collegio: **SU081\_04 (area blu nella cartografia)**

### Collegio uninominale Emilia-Romagna 04 - Bologna

#### Città metropolitana di Bologna

Alto Reno Terme, Bologna, Camugnano, Casalecchio di Reno, Castel d'Aiano, Castel di Casio, Castel San Pietro Terme, Castiglione dei Pepoli, Gaggio Montano, Grizzana Morandi, Lizzano in Belvedere, Loiano, Marzabotto, Medicina, Monghidoro, Monte San Pietro, Monterenzio, Monzuno, Ozzano dell'Emilia, Pianoro, San Benedetto Val di Sambro, San Lazzaro di Savena, Sasso Marconi, Valsamoggia, Vergato, Zola Predosa.

### Senato della Repubblica - Regione Emilia-Romagna

Ripartizione del territorio in 8 collegi uninominali

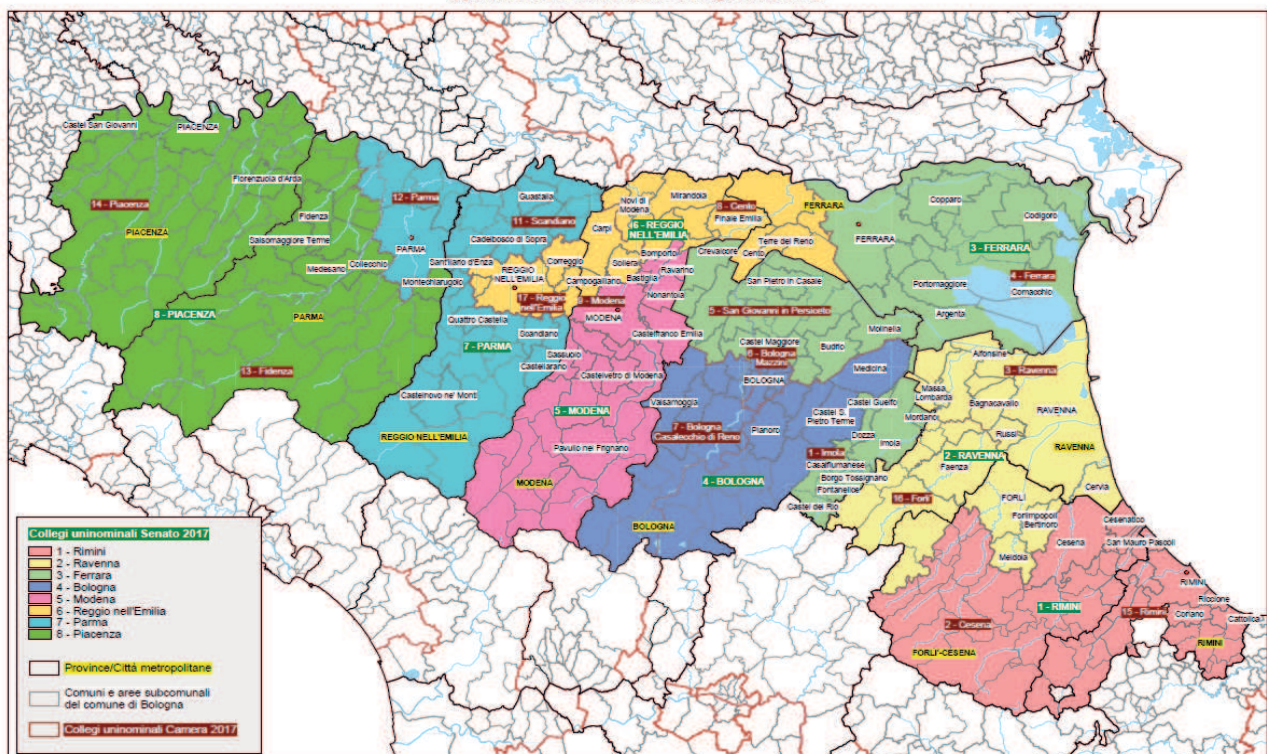

# Elezioni politiche di domenica 4 marzo 2018

## Senato della Repubblica - PLURINOMINALE (%)

Circoscrizione 11

Denominazione circoscrizione: Emilia-Romagna

Denominazione del collegio plurinominale: **Emilia-Romagna - 01**

Codice del collegio: **SP081\_01 (area azzurra nella cartografia)**

Elenco collegi uninominali appartenenti al collegio plurinominale:

- |                            |                |
|----------------------------|----------------|
| 1 Emilia-Romagna_01        | Rimini         |
| 2 Emilia-Romagna_02        | Ravenna        |
| 3 Emilia-Romagna_03        | Ferrara        |
| 4 <b>Emilia-Romagna_04</b> | <b>Bologna</b> |

### Collegio uninominale Emilia-Romagna 01 - Rimini

#### Provincia di Forlì-Cesena

Bagno di Romagna, Borghi, Castrocaro Terme e Terra del Sole, Cesena, Cesenatico, Civitella di Romagna, Dovadola, Galeata, Gambettola, Gatteo, Longiano, Mercato Saraceno, Montiano, Portico e San Benedetto, Predappio, Premilcuore, Rocca San Casciano, Roncofreddo, San Mauro Pascoli, Santa Sofia, Sarsina, Savignano sul Rubicone, Sogliano al Rubicone, Verghereto.

#### Provincia di Rimini

Bellaria-Igea Marina, Casteldelci, Cattolica, Coriano, Gemmano, Maiolo, Misano Adriatico, Mondaino, Montefiore Conca, Montegridolfo, Montescudo-Monte Colombo, Morciano di Romagna, Novafeltria, Pennabilli, Poggio Torriana, Riccione, Rimini, Saludecio, San Clemente, San Giovanni in Marignano, San Leo, Sant'Agata Feltria, Santarcangelo di Romagna, Talamello, Verucchio.

### Collegio uninominale Emilia-Romagna 02 - Ravenna

#### Provincia di Forlì-Cesena

Bertinoro, Forlì, Forlimpopoli, Meldola, Modigliana, Tredozio.

#### Provincia di Ravenna

Alfonsine, Bagnacavallo, Bagnara di Romagna, Brisighella, Casola Valsenio, Castel Bolognese, Cervia, Conselice, Cotignola, Faenza, Fusignano, Lugo, Massa Lombarda, Ravenna, Riolo Terme, Russi, Sant'Agata sul Santerno, Solarolo.

### Collegio uninominale Emilia-Romagna 03 - Ferrara

#### Città metropolitana di Bologna

Anzola dell'Emilia, Argelato, Baricella, Bentivoglio, Borgo Tossignano, Budrio, Calderara di Reno, Casalfiumanese, Castel del Rio, Castel Guelfo di Bologna, Castel Maggiore, Castello d'Argile, Castenaso, Crevalcore, Dozza, Fontanelice, Galliera, Granarolo dell'Emilia, Imola, Malalbergo, Minerbio, Molinella, Mordano, Pieve di Cento, Sala Bolognese, San Giorgio di Piano, San Giovanni in Persiceto, San Pietro in Casale, Sant'Agata Bolognese.

#### Provincia di Ferrara

Argenta, Berra, Codigoro, Comacchio, Copparo, Ferrara, Fiscaglia, Formignana, Goro, Jolanda di Savoia, Lagosanto, Masi Torello, Mesola, Ostellato, Portomaggiore, Ro, Tresigallo, Voghiera.

## Collegio uninominale Emilia-Romagna 04 - Bologna

### Città metropolitana di Bologna

Alto Reno Terme, Bologna, Camugnano, Casalecchio di Reno, Castel d'Aiano, Castel di Casio, Castel San Pietro Terme, Castiglione dei Pepoli, Gaggio Montano, Grizzana Morandi, Lizzano in Belvedere, Loiano, Marzabotto, Medicina, Monghidoro, Monte San Pietro, Montereenzio, Monzuno, Ozzano dell'Emilia, Pianoro, San Benedetto Val di Sambro, San Lazzaro di Savena, Sasso Marconi, Valsamoggia, Vergato, Zola Predosa.

### Senato della Repubblica - Regione Emilia-Romagna Ripartizione del territorio in 2 collegi plurinominali

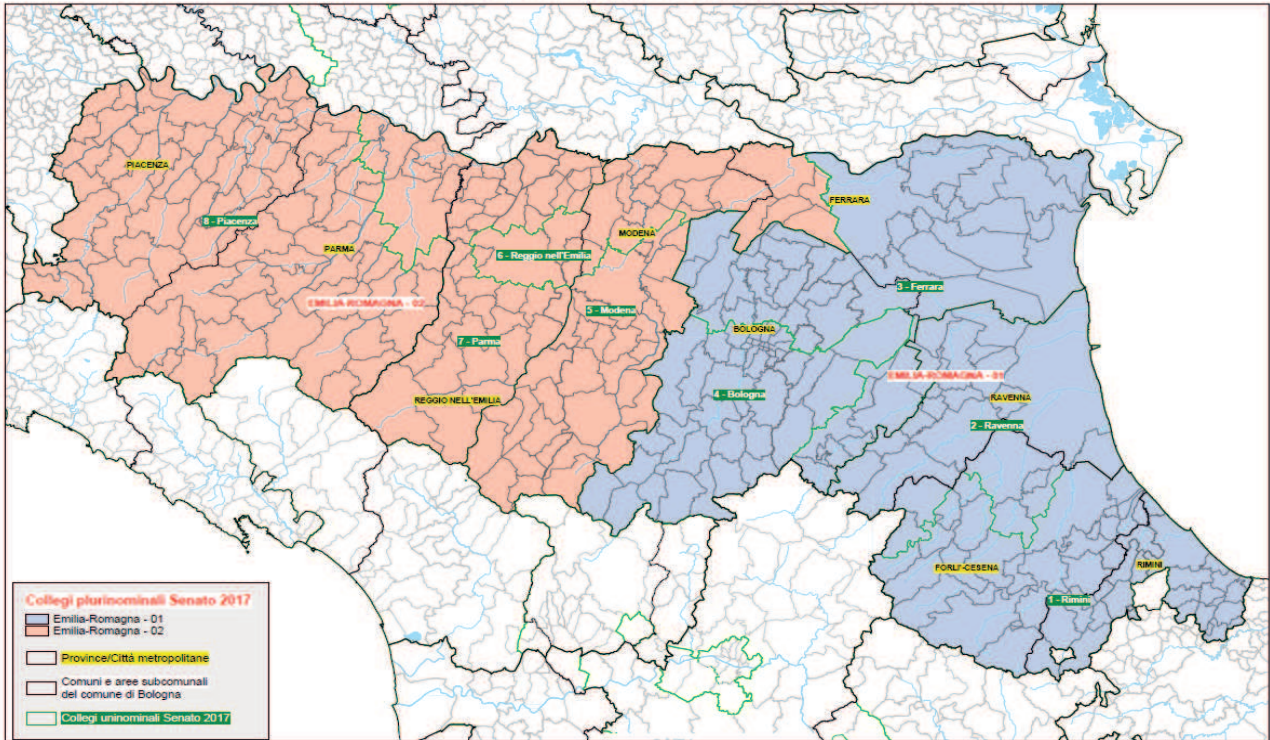

# Elezioni politiche di domenica 4 marzo 2018

## Camera dei Deputati - UNINOMINALE

Circoscrizione 11

Denominazione circoscrizione: Emilia-Romagna

Denominazione del collegio uninominale: **Emilia-Romagna - 01**

Nome del Comune con la maggiore ampiezza demografica: Imola

Codice del collegio: **CU081\_01 (area turchese chiara nella cartografia)**

### Collegio uninominale Emilia-Romagna 01 - Imola

Città metropolitana di Bologna

Borgo Tossignano, Camugnano, Casalfiumanese, Castel del Rio, Castel Guelfo di Bologna, Castel San Pietro Terme, Castiglione dei Pepoli, Dozza, Fontanelice, Grizzana Morandi, Imola, Loiano, Medicina, Monghidoro, Monterenzio, Monzuno, Mordano, Ozzano dell'Emilia, Pianoro, San Benedetto Val di Sambro, San Lazzaro di Savena.

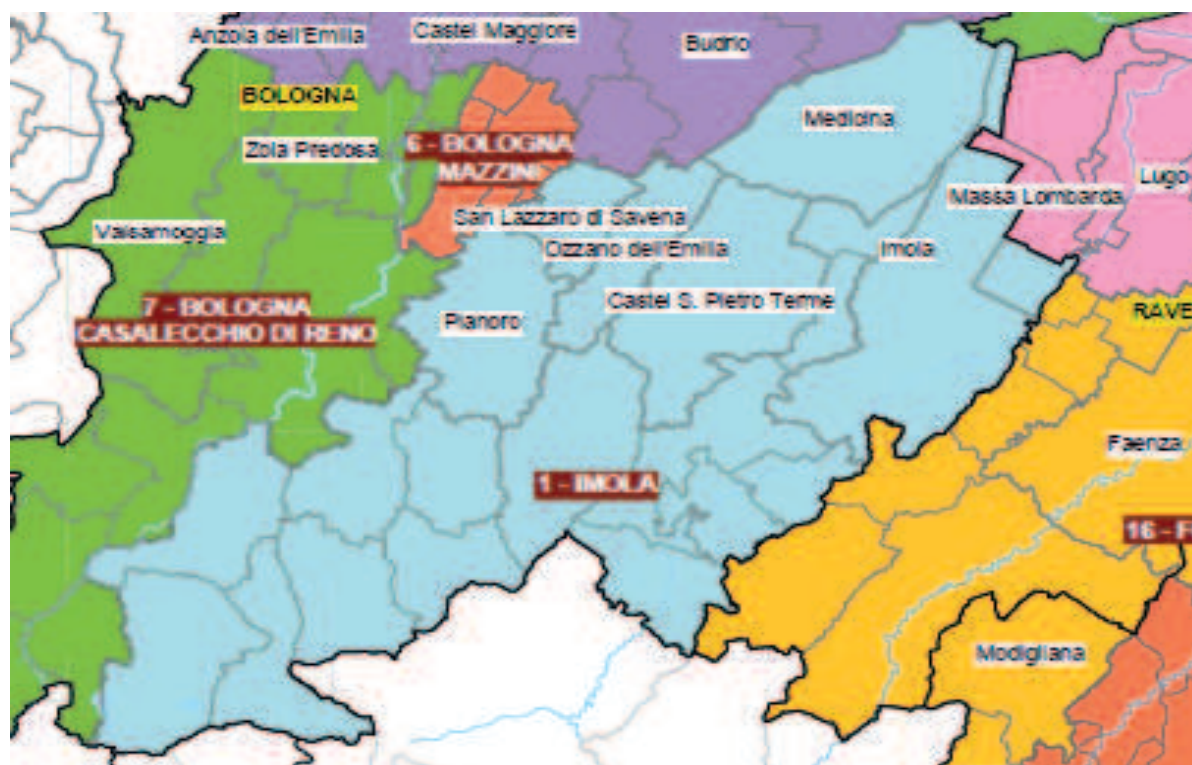

# Elezioni politiche di domenica 4 marzo 2018

## Camera dei Deputati - PLURINOMINALE (%)

Circoscrizione 11

Denominazione circoscrizione: Emilia-Romagna

Denominazione del collegio plurinomiale: **Emilia-Romagna - 03**

Codice del collegio: **CP081\_03 (area verde nella cartografia)**

Elenco collegi uninominali appartenenti al collegio plurinomiale:

|                                   |                               |
|-----------------------------------|-------------------------------|
| <b>1 <u>Emilia-Romagna_01</u></b> | <b><u>Imola</u></b>           |
| 2 Emilia-Romagna_05               | San Giovanni in Persiceto     |
| 3 Emilia-Romagna_06               | Bologna - Zona Urbana Mazzini |
| 4 Emilia-Romagna_07               | Bologna - Casalecchio di Reno |
| <b>4 <u>Emilia-Romagna_04</u></b> | <b>Bologna</b>                |

### Collegio uninominale Emilia-Romagna 01 - Imola

Città metropolitana di Bologna

Borgo Tossignano, Camugnano, Casalfiumanese, Castel del Rio, Castel Guelfo di Bologna, Castel San Pietro Terme, Castiglione dei Pepoli, Dozza, Fontanelice, Grizzana Morandi, Imola, Loiano, Medicina, Monghidoro, Monterezeno, Monzuno, Mordano, Ozzano dell'Emilia, Pianoro, San Benedetto Val di Sambro, San Lazzaro di Savena.

### Collegio uninominale Emilia-Romagna 05 – San Giovanni in Persiceto

Città metropolitana di Bologna

Anzola dell'Emilia, Argelato, Baricella, Bentivoglio, Budrio, Calderara di Reno, Castel Maggiore, Castello d'Argile, Castenaso, Crevalcore, Galliera, Granarolo dell'Emilia, Malalbergo, Minerbio, Molinella, Pieve di Cento, Sala Bolognese, San Giorgio di Piano, San Giovanni in Persiceto, San Pietro in Casale, Sant'Agata Bolognese.

### Collegio uninominale Emilia-Romagna 06 – Bologna-Mazzini

Zone urbane del comune di Bologna

Bolognina, Colli, Corticella, Galvani, Imerio, Malpighi, Marconi, Mazzini, Murri, San Donato, San Ruffillo, San Vitale.

### Collegio uninominale Emilia-Romagna 07 – Bologna-Casalecchio di Reno

Zone urbane del comune di Bologna

Barca, Borgo Panigale, Costa-Saragozza, Lame, Saffi, Santa Viola.

Città metropolitana di Bologna

Alto Reno Terme, Casalecchio di Reno, Castel d'Aiano, Castel di Casio, Gaggio Montano, Lizzano in Belvedere, Marzabotto, Monte San Pietro, Sasso Marconi, Valsamoggia, Vergato, Zola Predosa.

# Camera dei deputati - Circoscrizione Emilia-Romagna

Ripartizione del territorio in 4 collegi plurinominali

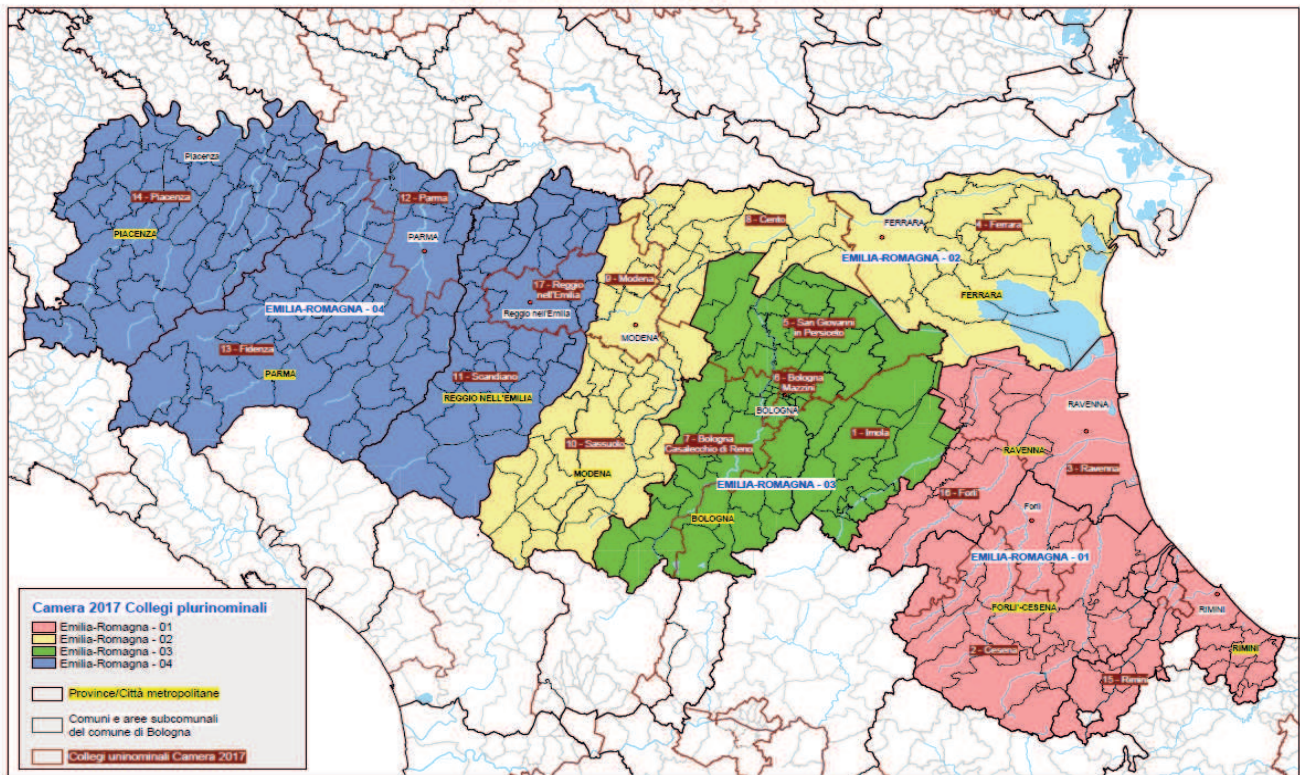



# Affluenza alle urne

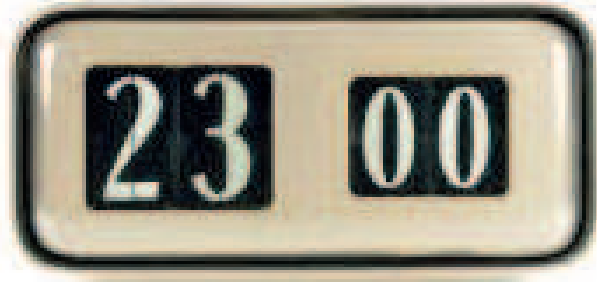

**Elezioni Politiche del 4 Marzo 2018****Camera dei Deputati****Votanti per sezione - Domenica ore 23,00**

| SEZIONE                 | CAMERA - Elettori iscritti |              |               | CAMERA VOTANTI |              |               | M %         | F %         | Tot. %      |
|-------------------------|----------------------------|--------------|---------------|----------------|--------------|---------------|-------------|-------------|-------------|
|                         | Maschi                     | Femmine      | Totale        | Maschi         | Femmine      | Totale        |             |             |             |
| 1 Medicina              | 330                        | 375          | 705           | 247            | 262          | 509           | 74,8        | 69,9        | 72,2        |
| 2 Medicina              | 450                        | 451          | 901           | 361            | 352          | 713           | 80,2        | 78,0        | 79,1        |
| 3 Medicina              | 432                        | 455          | 887           | 379            | 374          | 753           | 87,7        | 82,2        | 84,9        |
| 4 Medicina              | 481                        | 494          | 975           | 402            | 408          | 810           | 83,6        | 82,6        | 83,1        |
| 5 Medicina              | 487                        | 534          | 1.021         | 428            | 424          | 852           | 87,9        | 79,4        | 83,4        |
| 6 Medicina              | 370                        | 385          | 755           | 304            | 295          | 599           | 82,2        | 76,6        | 79,3        |
| 7 Medicina              | 456                        | 475          | 931           | 370            | 367          | 737           | 81,1        | 77,3        | 79,2        |
| 8 Fossatone             | 280                        | 295          | 575           | 237            | 242          | 479           | 84,6        | 82,0        | 83,3        |
| 9 Villa Fontana         | 394                        | 404          | 798           | 319            | 328          | 647           | 81,0        | 81,2        | 81,1        |
| 10 Villa Fontana        | 404                        | 425          | 829           | 336            | 341          | 677           | 83,2        | 80,2        | 81,7        |
| 11 S. Antonio           | 303                        | 296          | 599           | 255            | 224          | 479           | 84,2        | 75,7        | 80,0        |
| 12 Portonovo            | 219                        | 217          | 436           | 178            | 176          | 354           | 81,3        | 81,1        | 81,2        |
| 13 Medicina (Ganzanigo) | 519                        | 537          | 1.056         | 420            | 406          | 826           | 80,9        | 75,6        | 78,2        |
| 14 Medicina             | 288                        | 343          | 631           | 226            | 256          | 482           | 78,5        | 74,6        | 76,4        |
| 15 Medicina             | 446                        | 520          | 966           | 357            | 395          | 752           | 80,0        | 76,0        | 77,8        |
| 16 Villa Fontana        | 388                        | 358          | 746           | 324            | 295          | 619           | 83,5        | 82,4        | 83,0        |
| <b>Totale</b>           | <b>6.247</b>               | <b>6.564</b> | <b>12.811</b> | <b>5.143</b>   | <b>5.145</b> | <b>10.288</b> | <b>82,3</b> | <b>78,4</b> | <b>80,3</b> |

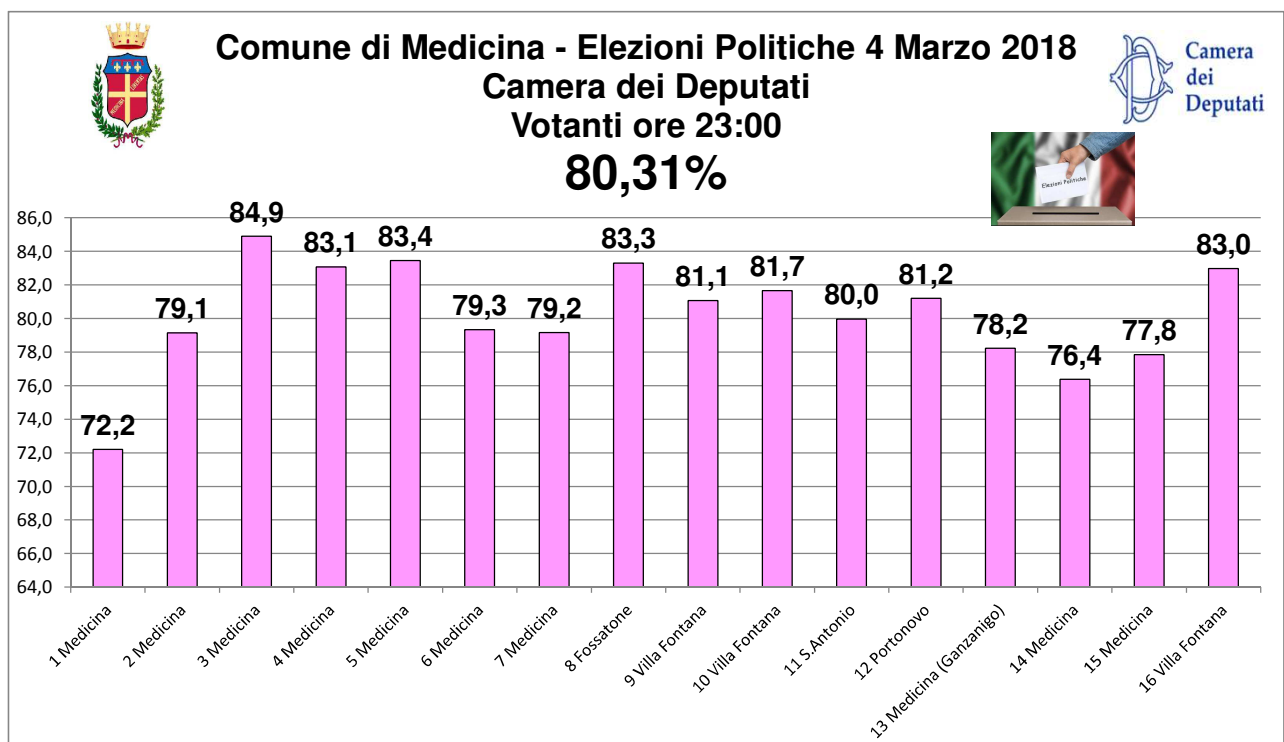

| Camera dei Deputati     |        | Elezioni Politiche<br>04/03/2018 |              |
|-------------------------|--------|----------------------------------|--------------|
| Anno elezioni politiche | Ore 23 | Ore 23                           | Differenza % |
| 2001 *                  | 90,73% | 80,31%                           | -10,42%      |
| 2006                    | 91,29% | 80,31%                           | -10,98%      |
| 2008                    | 88,48% | 80,31%                           | -8,17%       |
| 2013                    | 84,87% | 80,31%                           | -4,56%       |

\* N.B. si votava solo un giorno

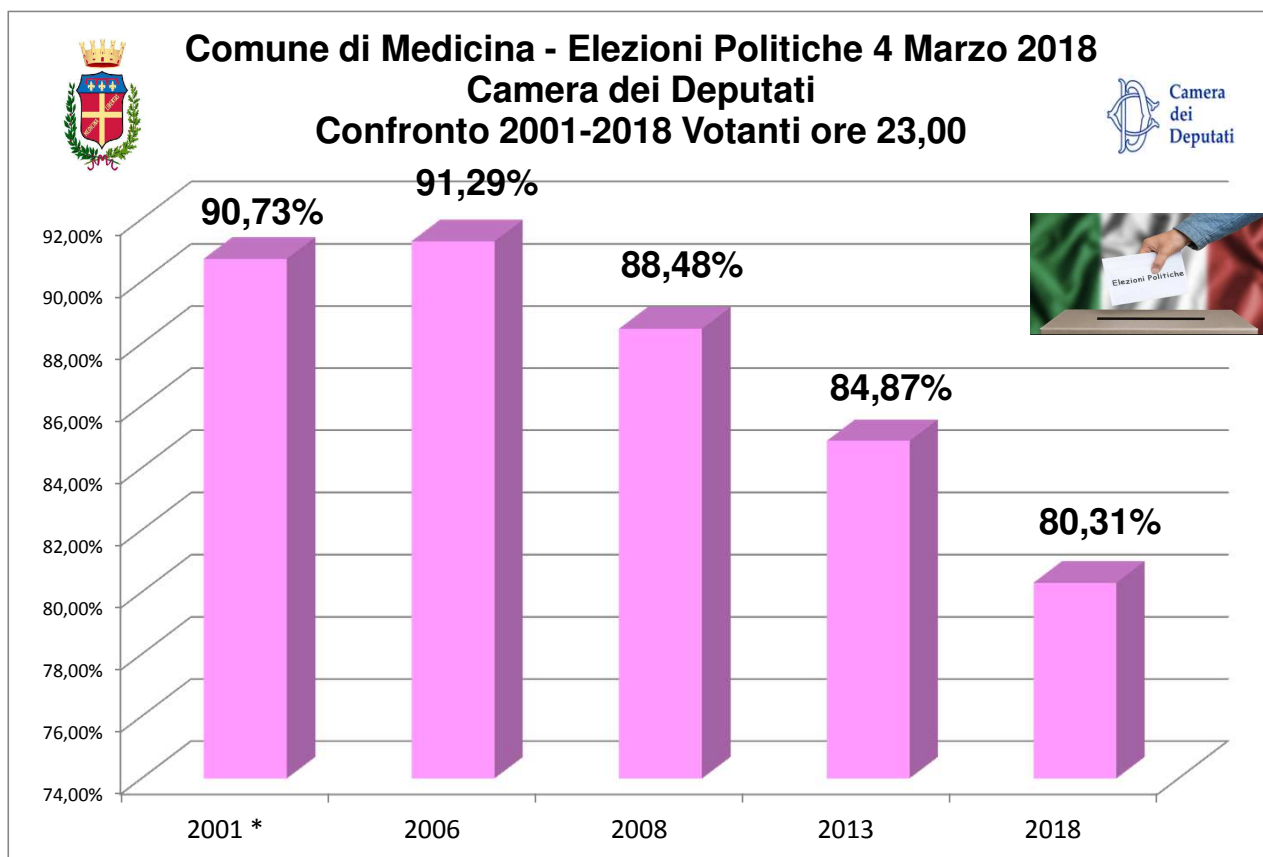

**Elezioni Politiche del 4 Marzo 2018****Senato della Repubblica****Votanti per sezione - Domenica ore 23,00**

| SEZIONE                 | SENATO - Elettori iscritti |              |               | SENATO VOTANTI |              |              | M %         | F %         | Tot. %      |
|-------------------------|----------------------------|--------------|---------------|----------------|--------------|--------------|-------------|-------------|-------------|
|                         | Maschi                     | Femmine      | Totale        | Maschi         | Femmine      | Totale       |             |             |             |
| 1 Medicina              | 306                        | 351          | 657           | 229            | 241          | 470          | 74,8        | 68,7        | 71,5        |
| 2 Medicina              | 403                        | 416          | 819           | 327            | 322          | 649          | 81,1        | 77,4        | 79,2        |
| 3 Medicina              | 399                        | 418          | 817           | 351            | 342          | 693          | 88,0        | 81,8        | 84,8        |
| 4 Medicina              | 447                        | 461          | 908           | 376            | 378          | 754          | 84,1        | 82,0        | 83,0        |
| 5 Medicina              | 455                        | 495          | 950           | 400            | 395          | 795          | 87,9        | 79,8        | 83,7        |
| 6 Medicina              | 338                        | 360          | 698           | 276            | 274          | 550          | 81,7        | 76,1        | 78,8        |
| 7 Medicina              | 421                        | 445          | 866           | 341            | 340          | 681          | 81,0        | 76,4        | 78,6        |
| 8 Fossatone             | 263                        | 279          | 542           | 224            | 227          | 451          | 85,2        | 81,4        | 83,2        |
| 9 Villa Fontana         | 357                        | 379          | 736           | 290            | 310          | 600          | 81,2        | 81,8        | 81,5        |
| 10 Villa Fontana        | 376                        | 403          | 779           | 314            | 323          | 637          | 83,5        | 80,1        | 81,8        |
| 11 S. Antonio           | 285                        | 277          | 562           | 239            | 211          | 450          | 83,9        | 76,2        | 80,1        |
| 12 Portonovo            | 201                        | 208          | 409           | 168            | 167          | 335          | 83,6        | 80,3        | 81,9        |
| 13 Medicina (Ganzanigo) | 476                        | 499          | 975           | 386            | 377          | 763          | 81,1        | 75,6        | 78,3        |
| 14 Medicina             | 274                        | 322          | 596           | 215            | 241          | 456          | 78,5        | 74,8        | 76,5        |
| 15 Medicina             | 413                        | 486          | 899           | 330            | 368          | 698          | 79,9        | 75,7        | 77,6        |
| 16 Villa Fontana        | 357                        | 341          | 698           | 301            | 281          | 582          | 84,3        | 82,4        | 83,4        |
| <b>Totale</b>           | <b>5.771</b>               | <b>6.140</b> | <b>11.911</b> | <b>4.767</b>   | <b>4.797</b> | <b>9.564</b> | <b>82,6</b> | <b>78,1</b> | <b>80,3</b> |

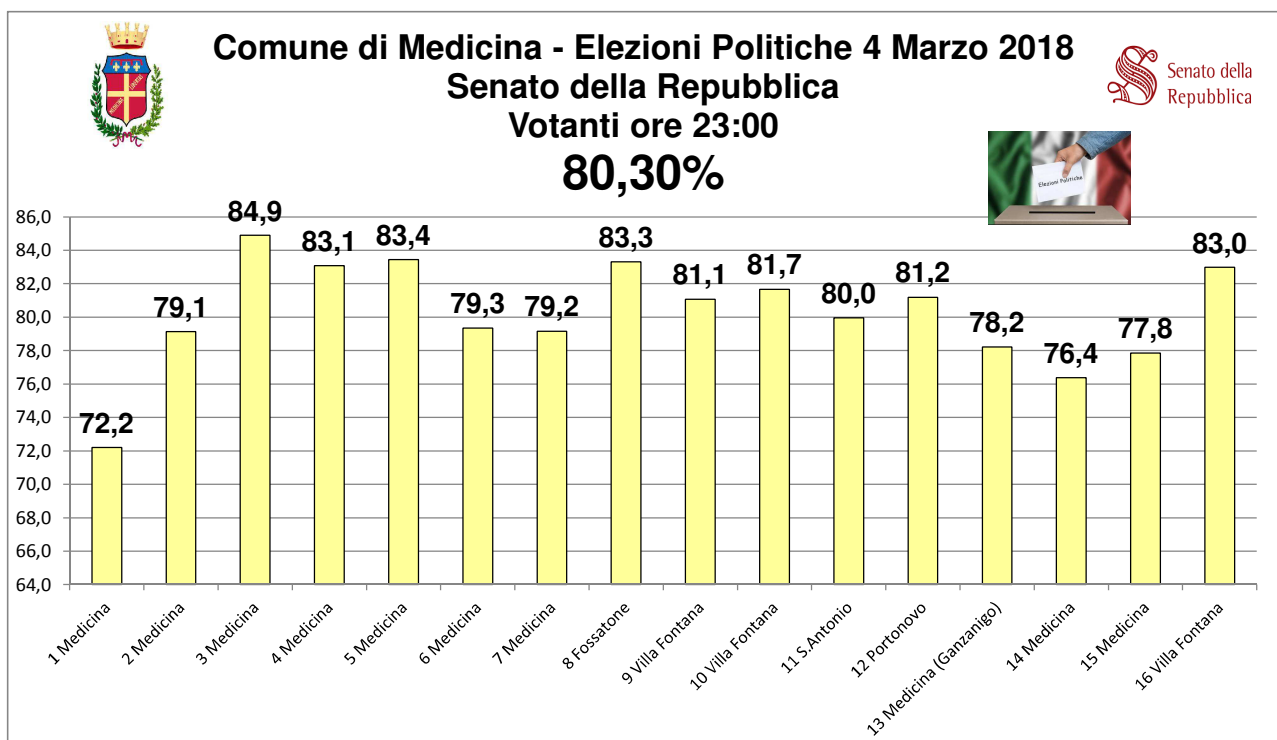

| Senato della Repubblica |        | Elezioni Politiche<br>04/03/2018 |              |
|-------------------------|--------|----------------------------------|--------------|
| Anno elezioni politiche | Ore 23 | Ore 23                           | Differenza % |
| 2001 *                  | 90,70% | 80,30%                           | -10,40%      |
| 2006                    | 91,29% | 80,30%                           | -10,99%      |
| 2008                    | 88,62% | 80,30%                           | -8,32%       |
| 2013                    | 84,65% | 80,30%                           | -4,35%       |

\* N.B. si votava solo un giorno

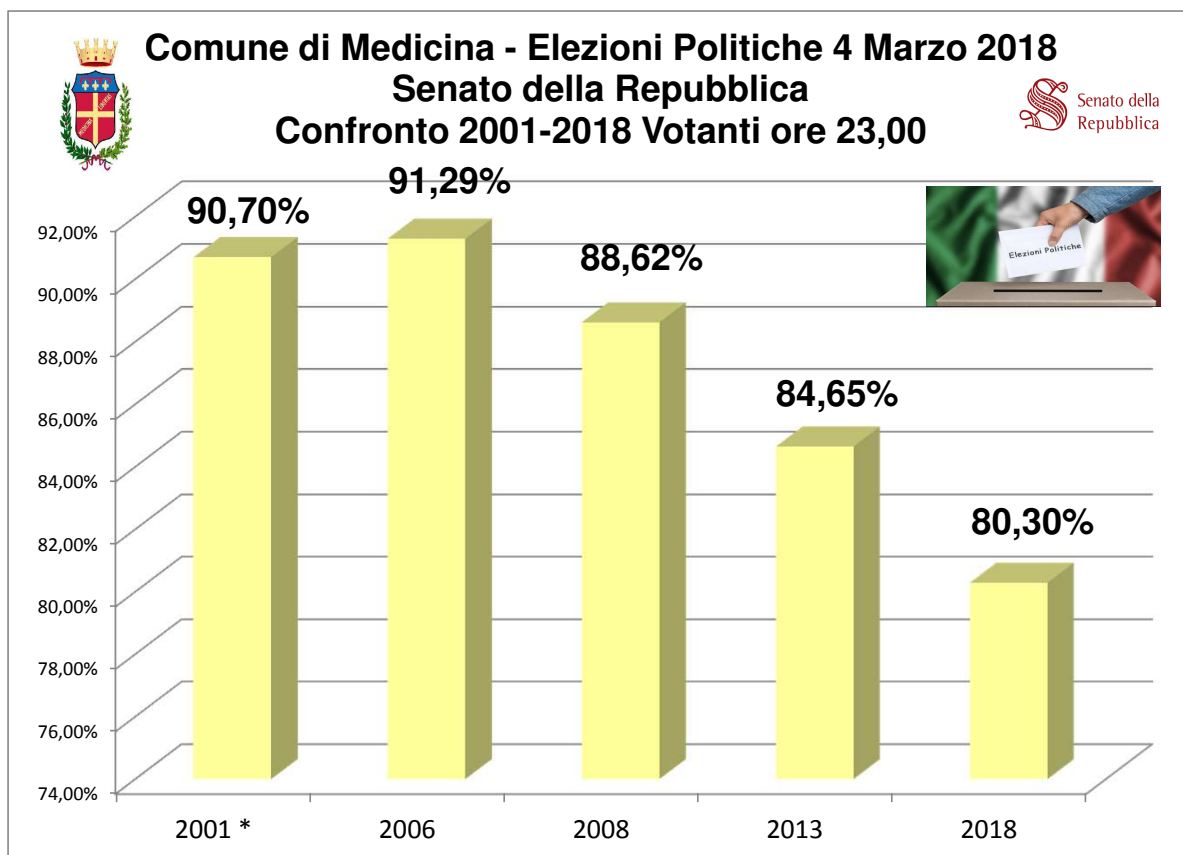



# Elezioni Politiche del 4 Marzo 2018

## Senato della Repubblica

### Voti ai candidati

|                 |         |       |          |       |                |        |
|-----------------|---------|-------|----------|-------|----------------|--------|
| <b>Iscritti</b> | Maschi: | 5.771 | Femmine: | 6.140 | <b>Totali:</b> | 11.911 |
| <b>Votanti</b>  | Maschi: | 4.767 | Femmine: | 4.797 | <b>Totali:</b> | 9.564  |
| <b>%</b>        |         | 82,60 |          | 78,13 |                | 80,30  |

| N°                            | Candidato             | Sigla | Voti         | %             |
|-------------------------------|-----------------------|-------|--------------|---------------|
| 1                             | Pietro Ricca          | RICC  | 11           | 0,12          |
| 2                             | Giulia Stampacchia    | STAMP | 155          | 1,66          |
| 3                             | Olindo Ferri          | FERR  | 7            | 0,08          |
| 4                             | Francesca Fortuzzi    | FORT  | 139          | 1,49          |
| 5                             | Pier Ferdinando Casin | CASI  | 2.791        | 29,93         |
| 6                             | Michele Terra         | TERR  | 21           | 0,23          |
| 7                             | Walter Aiello         | AIEL  | 96           | 1,03          |
| 8                             | Massimiliano Palmieri | PALM  | 37           | 0,40          |
| 9                             | VascoErrani           | ERRA  | 548          | 5,88          |
| 10                            | Katia Giannini        | GIAN  | 42           | 0,45          |
| 11                            | Michela Montevocchi   | MONT  | 2.982        | 31,98         |
| 12                            | Elisabetta Brunelli   | BRUN  | 2.496        | 26,77         |
| <b>Totale voti validi</b>     |                       |       | <b>9.325</b> | <b>100,00</b> |
| Schede bianche                |                       |       | 85           |               |
| Schede nulle                  |                       |       | 154          |               |
| Voti contestati               |                       |       | 0            |               |
| <b>Totale voti non validi</b> |                       |       | <b>239</b>   |               |

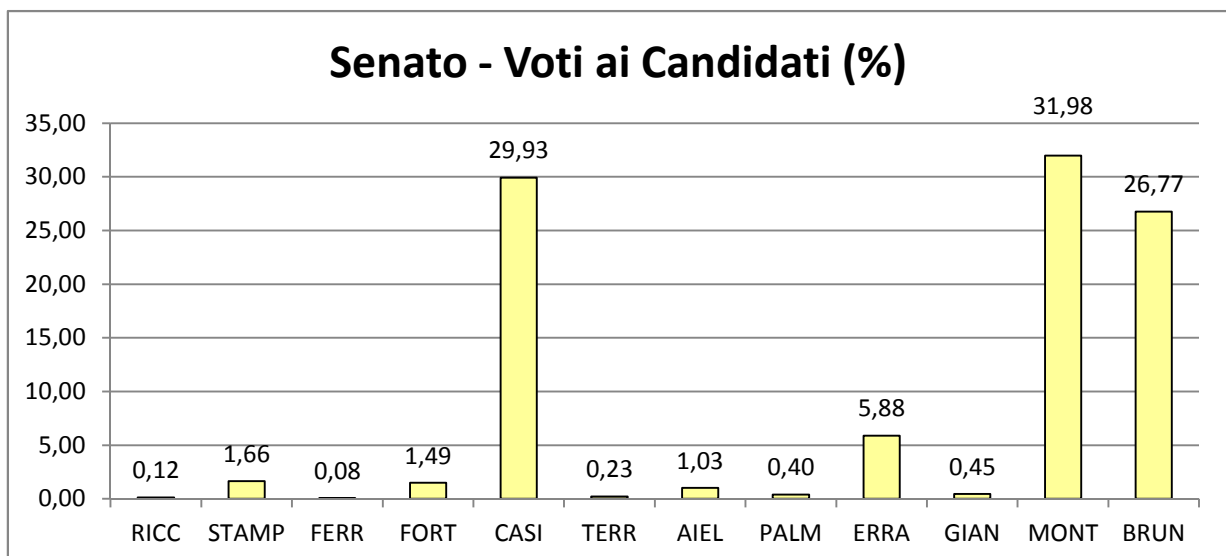

## Elezioni Politiche del 4 marzo 2018

## Elezioni: Senato Uninominali

## Voti per Sezione

Sezioni: 16 su 16

| Sez.          | Iscritti      | Votanti      | %            | 1<br>RICC |             | 2<br>STAMP |             | 3<br>FERR |             | 4<br>FORT  |             | 5<br>CASI    |              | 6<br>TERR |             | 7<br>AIEL |             | 8<br>PALM |             | V.Validi     |              | Non Validi |             |
|---------------|---------------|--------------|--------------|-----------|-------------|------------|-------------|-----------|-------------|------------|-------------|--------------|--------------|-----------|-------------|-----------|-------------|-----------|-------------|--------------|--------------|------------|-------------|
|               |               |              |              | Voti      | %           | Voti       | %           | Voti      | %           | Voti       | %           | Voti         | %            | Voti      | %           | Voti      | %           | Voti      | %           | Voti         | %            | Voti       | %           |
| 1             | 657           | 470          | 71,54        | 2         | 0,43        | 6          | 1,30        | 0         | 0,00        | 5          | 1,08        | 154          | 33,41        | 1         | 0,22        | 4         | 0,87        | 1         | 0,22        | 461          | 98,09        | 9          | 1,91        |
| 2             | 819           | 649          | 79,24        | 1         | 0,16        | 12         | 1,90        | 1         | 0,16        | 8          | 1,27        | 185          | 29,37        | 0         | 0,00        | 5         | 0,79        | 2         | 0,32        | 630          | 97,07        | 19         | 2,93        |
| 3             | 817           | 693          | 84,82        | 0         | 0,00        | 19         | 2,84        | 0         | 0,00        | 10         | 1,49        | 239          | 35,67        | 1         | 0,15        | 2         | 0,30        | 3         | 0,45        | 670          | 96,68        | 23         | 3,32        |
| 4             | 908           | 754          | 83,04        | 0         | 0,00        | 10         | 1,34        | 1         | 0,13        | 8          | 1,08        | 199          | 26,75        | 4         | 0,54        | 9         | 1,21        | 2         | 0,27        | 744          | 98,67        | 10         | 1,33        |
| 5             | 950           | 795          | 83,68        | 2         | 0,26        | 8          | 1,04        | 0         | 0,00        | 14         | 1,81        | 253          | 32,77        | 0         | 0,00        | 9         | 1,17        | 3         | 0,39        | 772          | 97,11        | 23         | 2,89        |
| 6             | 698           | 550          | 78,80        | 0         | 0,00        | 6          | 1,12        | 0         | 0,00        | 5          | 0,94        | 158          | 29,59        | 2         | 0,37        | 1         | 0,19        | 1         | 0,19        | 534          | 97,09        | 16         | 2,91        |
| 7             | 866           | 681          | 78,64        | 0         | 0,00        | 9          | 1,36        | 1         | 0,15        | 10         | 1,51        | 198          | 29,82        | 0         | 0,00        | 4         | 0,60        | 2         | 0,30        | 664          | 97,50        | 17         | 2,50        |
| 8             | 542           | 451          | 83,21        | 0         | 0,00        | 8          | 1,81        | 0         | 0,00        | 6          | 1,36        | 87           | 19,68        | 1         | 0,23        | 4         | 0,90        | 4         | 0,90        | 442          | 98,00        | 9          | 2,00        |
| 9             | 736           | 600          | 81,52        | 0         | 0,00        | 8          | 1,37        | 0         | 0,00        | 17         | 2,91        | 162          | 27,69        | 1         | 0,17        | 6         | 1,03        | 0         | 0,00        | 585          | 97,50        | 15         | 2,50        |
| 10            | 779           | 637          | 81,77        | 0         | 0,00        | 11         | 1,77        | 1         | 0,16        | 8          | 1,29        | 193          | 31,13        | 2         | 0,32        | 5         | 0,81        | 4         | 0,65        | 620          | 97,33        | 17         | 2,67        |
| 11            | 562           | 450          | 80,07        | 0         | 0,00        | 0          | 0,00        | 0         | 0,00        | 13         | 2,93        | 171          | 38,60        | 1         | 0,23        | 5         | 1,13        | 3         | 0,68        | 443          | 98,44        | 7          | 1,56        |
| 12            | 409           | 335          | 81,91        | 2         | 0,61        | 6          | 1,83        | 1         | 0,31        | 3          | 0,92        | 112          | 34,25        | 1         | 0,31        | 8         | 2,45        | 1         | 0,31        | 327          | 97,61        | 8          | 2,39        |
| 13            | 975           | 763          | 78,26        | 1         | 0,14        | 30         | 4,07        | 0         | 0,00        | 6          | 0,81        | 201          | 27,24        | 4         | 0,54        | 4         | 0,54        | 6         | 0,81        | 738          | 96,72        | 25         | 3,28        |
| 14            | 596           | 456          | 76,51        | 1         | 0,23        | 8          | 1,81        | 1         | 0,23        | 8          | 1,81        | 118          | 26,64        | 0         | 0,00        | 9         | 2,03        | 2         | 0,45        | 443          | 97,15        | 13         | 2,85        |
| 15            | 899           | 698          | 77,64        | 2         | 0,29        | 7          | 1,03        | 1         | 0,15        | 9          | 1,33        | 204          | 30,04        | 2         | 0,29        | 14        | 2,06        | 1         | 0,15        | 679          | 97,28        | 19         | 2,72        |
| 16            | 698           | 582          | 83,38        | 0         | 0,00        | 7          | 1,22        | 0         | 0,00        | 9          | 1,57        | 157          | 27,40        | 1         | 0,17        | 7         | 1,22        | 2         | 0,35        | 573          | 98,45        | 9          | 1,55        |
| <b>Totali</b> | <b>11.911</b> | <b>9.564</b> | <b>80,30</b> | <b>11</b> | <b>0,12</b> | <b>155</b> | <b>1,66</b> | <b>7</b>  | <b>0,08</b> | <b>139</b> | <b>1,49</b> | <b>2.791</b> | <b>29,93</b> | <b>21</b> | <b>0,23</b> | <b>96</b> | <b>1,03</b> | <b>37</b> | <b>0,40</b> | <b>9.325</b> | <b>97,50</b> | <b>239</b> | <b>2,50</b> |

## LEGENDA CANDIDATI UNINOMINALI SENATO DELLA REPUBBLICA

|    | Candidato              | Sigla |
|----|------------------------|-------|
| 1  | Pietro Ricca           | RICC  |
| 2  | Giulia Stampacchia     | STAMP |
| 3  | Olindo Ferri           | FERR  |
| 4  | Francesca Fortuzzi     | FORT  |
| 5  | Pier Ferdinando Casini | CASI  |
| 6  | Michele Terra          | TERR  |
| 7  | Walter Aiello          | AIEL  |
| 8  | Massimiliano Palmieri  | PALM  |
| 9  | Vasco Errani           | ERRA  |
| 10 | Katia Giannini         | GIAN  |
| 11 | Michela Montevicchi    | MONT  |
| 12 | Elisabetta Brunelli    | BRUN  |



## Elezioni Politiche del 4 marzo 2018

## Elezione: Senato Uninomiale

## Voti per Sezione

Sezioni: 16 su 16

| Sez.          | Iscritti      | Votanti      | %            | 9<br>ERRA  |             | 10<br>GIAN |             | 11<br>MONT   |              | 12<br>BRUN   |              | V.Validi     |              | Non Validi |             |
|---------------|---------------|--------------|--------------|------------|-------------|------------|-------------|--------------|--------------|--------------|--------------|--------------|--------------|------------|-------------|
|               |               |              |              | Voti       | %           | Voti       | %           | Voti         | %            | Voti         | %            | Voti         | %            | Voti       | %           |
| 1             | 657           | 470          | 71,54        | 31         | 6,72        | 2          | 0,43        | 145          | 31,45        | 110          | 23,86        | 461          | 98,09        | 9          | 1,91        |
| 2             | 819           | 649          | 79,24        | 35         | 5,56        | 3          | 0,48        | 205          | 32,54        | 173          | 27,46        | 630          | 97,07        | 19         | 2,93        |
| 3             | 817           | 693          | 84,82        | 42         | 6,27        | 3          | 0,45        | 178          | 26,57        | 173          | 25,82        | 670          | 96,68        | 23         | 3,32        |
| 4             | 908           | 754          | 83,04        | 53         | 7,12        | 2          | 0,27        | 296          | 39,78        | 160          | 21,51        | 744          | 98,67        | 10         | 1,33        |
| 5             | 950           | 795          | 83,68        | 46         | 5,96        | 2          | 0,26        | 223          | 28,89        | 212          | 27,46        | 772          | 97,11        | 23         | 2,89        |
| 6             | 698           | 550          | 78,80        | 36         | 6,74        | 2          | 0,37        | 196          | 36,70        | 127          | 23,78        | 534          | 97,09        | 16         | 2,91        |
| 7             | 866           | 681          | 78,64        | 31         | 4,67        | 3          | 0,45        | 203          | 30,57        | 203          | 30,57        | 664          | 97,50        | 17         | 2,50        |
| 8             | 542           | 451          | 83,21        | 31         | 7,01        | 3          | 0,68        | 148          | 33,48        | 150          | 33,94        | 442          | 98,00        | 9          | 2,00        |
| 9             | 736           | 600          | 81,52        | 34         | 5,81        | 2          | 0,34        | 193          | 32,99        | 162          | 27,69        | 585          | 97,50        | 15         | 2,50        |
| 10            | 779           | 637          | 81,77        | 40         | 6,45        | 1          | 0,16        | 177          | 28,55        | 178          | 28,71        | 620          | 97,33        | 17         | 2,67        |
| 11            | 562           | 450          | 80,07        | 16         | 3,61        | 3          | 0,68        | 107          | 24,15        | 124          | 27,99        | 443          | 98,44        | 7          | 1,56        |
| 12            | 409           | 335          | 81,91        | 12         | 3,67        | 3          | 0,92        | 88           | 26,91        | 90           | 27,52        | 327          | 97,61        | 8          | 2,39        |
| 13            | 975           | 763          | 78,26        | 32         | 4,34        | 4          | 0,54        | 257          | 34,82        | 193          | 26,15        | 738          | 96,72        | 25         | 3,28        |
| 14            | 596           | 456          | 76,51        | 21         | 4,74        | 3          | 0,68        | 125          | 28,22        | 147          | 33,18        | 443          | 97,15        | 13         | 2,85        |
| 15            | 899           | 698          | 77,64        | 54         | 7,95        | 1          | 0,15        | 233          | 34,32        | 151          | 22,24        | 679          | 97,28        | 19         | 2,72        |
| 16            | 698           | 582          | 83,38        | 34         | 5,93        | 5          | 0,87        | 208          | 36,30        | 143          | 24,96        | 573          | 98,45        | 9          | 1,55        |
| <b>Totali</b> | <b>11.911</b> | <b>9.564</b> | <b>80,30</b> | <b>548</b> | <b>5,88</b> | <b>42</b>  | <b>0,45</b> | <b>2.982</b> | <b>31,98</b> | <b>2.496</b> | <b>26,77</b> | <b>9.325</b> | <b>97,50</b> | <b>239</b> | <b>2,50</b> |

## LEGENDA CANDIDATI UNINOMINALI SENATO DELLA REPUBBLICA

|    | Candidato              | Sigla |
|----|------------------------|-------|
| 1  | Pietro Ricca           | RICC  |
| 2  | Giulia Stampacchia     | STAMP |
| 3  | Olindo Ferri           | FERR  |
| 4  | Francesca Fortuzzi     | FORT  |
| 5  | Pier Ferdinando Casini | CASI  |
| 6  | Michele Terra          | TERR  |
| 7  | Walter Aiello          | AIEL  |
| 8  | Massimiliano Palmieri  | PALM  |
| 9  | Vasco Errani           | ERRA  |
| 10 | Katia Giannini         | GIAN  |
| 11 | Michela Montevicchi    | MONT  |
| 12 | Elisabetta Brunelli    | BRUN  |

## Voti per Sezione

Sezioni: 16 su 16

| Sez.          | Iscritti      | Votanti      | %            | V.Validi     |              | Non Validi |             | S.Bianche |             | S.Nulle    |             | V.Cont.  |             |
|---------------|---------------|--------------|--------------|--------------|--------------|------------|-------------|-----------|-------------|------------|-------------|----------|-------------|
|               |               |              |              | Voti         | %            | Voti       | %           | Voti      | %           | Voti       | %           | Voti     | %           |
| 1             | 657           | 470          | 71,54        | 461          | 98,09        | 9          | 1,91        | 4         | 0,85        | 5          | 1,06        | 0        | 0,00        |
| 2             | 819           | 649          | 79,24        | 630          | 97,07        | 19         | 2,93        | 6         | 0,92        | 13         | 2,00        | 0        | 0,00        |
| 3             | 817           | 693          | 84,82        | 670          | 96,68        | 23         | 3,32        | 7         | 1,01        | 16         | 2,31        | 0        | 0,00        |
| 4             | 908           | 754          | 83,04        | 744          | 98,67        | 10         | 1,33        | 1         | 0,13        | 9          | 1,19        | 0        | 0,00        |
| 5             | 950           | 795          | 83,68        | 772          | 97,11        | 23         | 2,89        | 9         | 1,13        | 14         | 1,76        | 0        | 0,00        |
| 6             | 698           | 550          | 78,80        | 534          | 97,09        | 16         | 2,91        | 3         | 0,55        | 13         | 2,36        | 0        | 0,00        |
| 7             | 866           | 681          | 78,64        | 664          | 97,50        | 17         | 2,50        | 8         | 1,17        | 9          | 1,32        | 0        | 0,00        |
| 8             | 542           | 451          | 83,21        | 442          | 98,00        | 9          | 2,00        | 1         | 0,22        | 8          | 1,77        | 0        | 0,00        |
| 9             | 736           | 600          | 81,52        | 585          | 97,50        | 15         | 2,50        | 7         | 1,17        | 8          | 1,33        | 0        | 0,00        |
| 10            | 779           | 637          | 81,77        | 620          | 97,33        | 17         | 2,67        | 8         | 1,26        | 9          | 1,41        | 0        | 0,00        |
| 11            | 562           | 450          | 80,07        | 443          | 98,44        | 7          | 1,56        | 2         | 0,44        | 5          | 1,11        | 0        | 0,00        |
| 12            | 409           | 335          | 81,91        | 327          | 97,61        | 8          | 2,39        | 2         | 0,60        | 6          | 1,79        | 0        | 0,00        |
| 13            | 975           | 763          | 78,26        | 738          | 96,72        | 25         | 3,28        | 12        | 1,57        | 13         | 1,70        | 0        | 0,00        |
| 14            | 596           | 456          | 76,51        | 443          | 97,15        | 13         | 2,85        | 3         | 0,66        | 10         | 2,19        | 0        | 0,00        |
| 15            | 899           | 698          | 77,64        | 679          | 97,28        | 19         | 2,72        | 7         | 1,00        | 12         | 1,72        | 0        | 0,00        |
| 16            | 698           | 582          | 83,38        | 573          | 98,45        | 9          | 1,55        | 5         | 0,86        | 4          | 0,69        | 0        | 0,00        |
| <b>Totali</b> | <b>11.911</b> | <b>9.564</b> | <b>80,30</b> | <b>9.325</b> | <b>97,50</b> | <b>239</b> | <b>2,50</b> | <b>85</b> | <b>0,89</b> | <b>154</b> | <b>1,61</b> | <b>0</b> | <b>0,00</b> |

## LEGENDA CANDIDATI UNINOMINALI SENATO DELLA REPUBBLICA

|    | Candidato              | Sigla |
|----|------------------------|-------|
| 1  | Pietro Ricca           | RICC  |
| 2  | Giulia Stampacchia     | STAMP |
| 3  | Olindo Ferri           | FERR  |
| 4  | Francesca Fortuzzi     | FORT  |
| 5  | Pier Ferdinando Casini | CASI  |
| 6  | Michele Terra          | TERR  |
| 7  | Walter Aiello          | AIEL  |
| 8  | Massimiliano Palmieri  | PALM  |
| 9  | Vasco Errani           | ERRA  |
| 10 | Katia Giannini         | GIAN  |
| 11 | Michela Montevvecchi   | MONT  |
| 12 | Elisabetta Brunelli    | BRUN  |

Comune di Medicina

# Elezioni Politiche del 4 Marzo 2018

## Camera dei Deputati

### Voti ai candidati

|                 |         |       |          |       |                |        |
|-----------------|---------|-------|----------|-------|----------------|--------|
| <b>Iscritti</b> | Maschi: | 6.247 | Femmine: | 6.564 | <b>Totali:</b> | 12.811 |
| <b>Votanti</b>  | Maschi: | 5.143 | Femmine: | 5.145 | <b>Totali:</b> | 10.288 |
| <b>%</b>        |         | 82,33 |          | 78,38 |                | 80,31  |

| N°                            | Candidato            | Sigla | Voti          | %             |
|-------------------------------|----------------------|-------|---------------|---------------|
| 1                             | Claudio Frati        | FRAT  | 3.262         | 32,54         |
| 2                             | Matteo Venturi       | VENT  | 174           | 1,74          |
| 3                             | Gianluca Sita        | SITA  | 23            | 0,23          |
| 4                             | Matteo Montanari     | MONTA | 121           | 1,21          |
| 5                             | Serse Soverini       | SOVE  | 3.008         | 30,01         |
| 6                             | Simonetta Mingazzini | MING  | 2.668         | 26,62         |
| 7                             | Fiorenzo Consoli     | CONS  | 38            | 0,38          |
| 8                             | Antonella Costa      | COST  | 8             | 0,08          |
| 9                             | Giorgio Cremaschi    | CREM  | 142           | 1,42          |
| 10                            | Paola Lanzon         | LANZ  | 521           | 5,20          |
| 11                            | Alessandra Santini   | SANT  | 59            | 0,59          |
| <b>Totale voti validi</b>     |                      |       | <b>10.024</b> | <b>100,00</b> |
| Schede bianche                |                      |       | 89            |               |
| Schede nulle                  |                      |       | 175           |               |
| Voti contestati               |                      |       | 0             |               |
| <b>Totale voti non validi</b> |                      |       | <b>264</b>    |               |

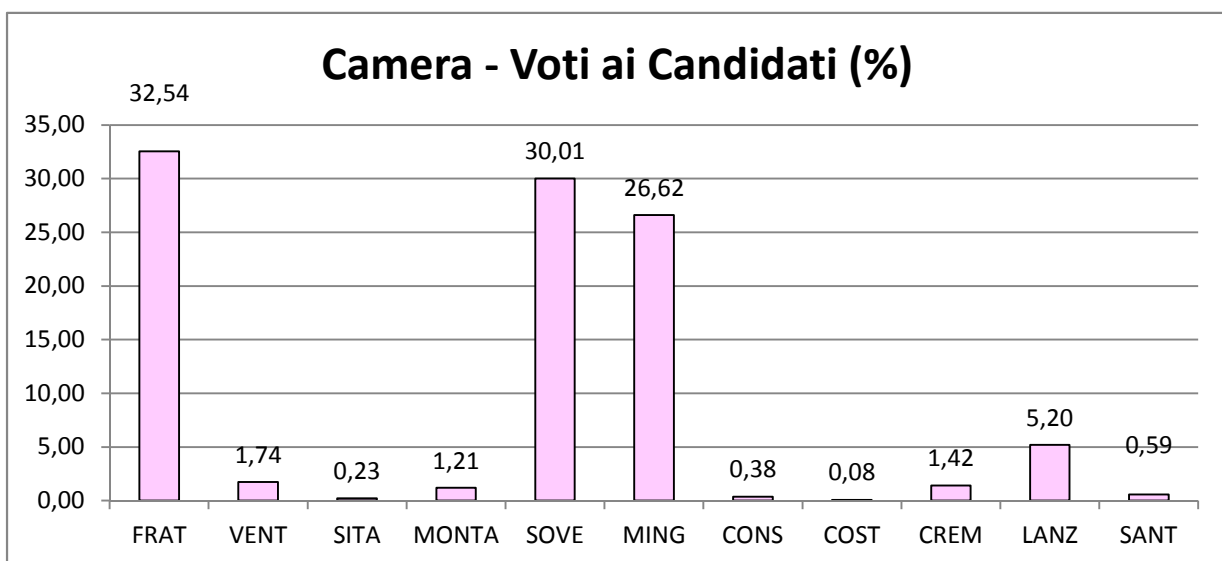

## Voti per Sezione

Sezioni: 16 su 16

| Sez.          | Iscritti      | Votanti       | %            | 1<br>FRAT    |              | 2<br>VENT  |             | 3<br>SITA |             | 4<br>MONTA |             | 5<br>SOVE    |              | 6<br>MING    |              | 7<br>CONS |             | 8<br>COST |             | V.Validi      |              | Non Validi |             |
|---------------|---------------|---------------|--------------|--------------|--------------|------------|-------------|-----------|-------------|------------|-------------|--------------|--------------|--------------|--------------|-----------|-------------|-----------|-------------|---------------|--------------|------------|-------------|
|               |               |               |              | Voti         | %            | Voti       | %           | Voti      | %           | Voti       | %           | Voti         | %            | Voti         | %            | Voti      | %           | Voti      | %           | Voti          | %            | Voti       | %           |
| 1             | 705           | 509           | 72,20        | 162          | 32,66        | 8          | 1,61        | 2         | 0,40        | 4          | 0,81        | 159          | 32,06        | 121          | 24,40        | 0         | 0,00        | 0         | 0,00        | 496           | 97,45        | 13         | 2,55        |
| 2             | 901           | 713           | 79,13        | 230          | 33,29        | 13         | 1,88        | 0         | 0,00        | 7          | 1,01        | 203          | 29,38        | 192          | 27,79        | 2         | 0,29        | 1         | 0,14        | 691           | 96,91        | 22         | 3,09        |
| 3             | 887           | 753           | 84,89        | 198          | 27,12        | 22         | 3,01        | 0         | 0,00        | 4          | 0,55        | 256          | 35,07        | 188          | 25,75        | 3         | 0,41        | 0         | 0,00        | 730           | 96,95        | 23         | 3,05        |
| 4             | 975           | 810           | 83,08        | 327          | 40,98        | 10         | 1,25        | 4         | 0,50        | 8          | 1,00        | 207          | 25,94        | 177          | 22,18        | 3         | 0,38        | 1         | 0,13        | 798           | 98,52        | 12         | 1,48        |
| 5             | 1.021         | 852           | 83,45        | 250          | 30,53        | 10         | 1,22        | 0         | 0,00        | 10         | 1,22        | 264          | 32,23        | 217          | 26,50        | 2         | 0,24        | 0         | 0,00        | 819           | 96,13        | 33         | 3,87        |
| 6             | 755           | 599           | 79,34        | 218          | 37,59        | 6          | 1,03        | 1         | 0,17        | 4          | 0,69        | 180          | 31,03        | 130          | 22,41        | 3         | 0,52        | 0         | 0,00        | 580           | 96,83        | 19         | 3,17        |
| 7             | 931           | 737           | 79,16        | 234          | 32,28        | 9          | 1,24        | 0         | 0,00        | 4          | 0,55        | 215          | 29,66        | 212          | 29,24        | 3         | 0,41        | 1         | 0,14        | 725           | 98,37        | 12         | 1,63        |
| 8             | 575           | 479           | 83,30        | 157          | 33,69        | 9          | 1,93        | 1         | 0,21        | 5          | 1,07        | 95           | 20,39        | 155          | 33,26        | 4         | 0,86        | 0         | 0,00        | 466           | 97,29        | 13         | 2,71        |
| 9             | 798           | 647           | 81,08        | 206          | 32,75        | 8          | 1,27        | 2         | 0,32        | 6          | 0,95        | 180          | 28,62        | 174          | 27,66        | 4         | 0,64        | 1         | 0,16        | 629           | 97,22        | 18         | 2,78        |
| 10            | 829           | 677           | 81,66        | 192          | 29,09        | 12         | 1,82        | 1         | 0,15        | 4          | 0,61        | 211          | 31,97        | 185          | 28,03        | 1         | 0,15        | 0         | 0,00        | 660           | 97,49        | 17         | 2,51        |
| 11            | 599           | 479           | 79,97        | 118          | 24,89        | 1          | 0,21        | 1         | 0,21        | 11         | 2,32        | 187          | 39,45        | 129          | 27,22        | 3         | 0,63        | 0         | 0,00        | 474           | 98,96        | 5          | 1,04        |
| 12            | 436           | 354           | 81,19        | 94           | 27,25        | 6          | 1,74        | 2         | 0,58        | 6          | 1,74        | 120          | 34,78        | 98           | 28,41        | 1         | 0,29        | 1         | 0,29        | 345           | 97,46        | 9          | 2,54        |
| 13            | 1.056         | 826           | 78,22        | 278          | 34,66        | 34         | 4,24        | 4         | 0,50        | 11         | 1,37        | 209          | 26,06        | 221          | 27,56        | 3         | 0,37        | 0         | 0,00        | 802           | 97,09        | 24         | 2,91        |
| 14            | 631           | 482           | 76,39        | 137          | 29,09        | 8          | 1,70        | 2         | 0,42        | 8          | 1,70        | 133          | 28,24        | 147          | 31,21        | 3         | 0,64        | 1         | 0,21        | 471           | 97,72        | 11         | 2,28        |
| 15            | 966           | 752           | 77,85        | 241          | 32,97        | 12         | 1,64        | 2         | 0,27        | 21         | 2,87        | 218          | 29,82        | 175          | 23,94        | 0         | 0,00        | 2         | 0,27        | 731           | 97,21        | 21         | 2,79        |
| 16            | 746           | 619           | 82,98        | 220          | 36,24        | 6          | 0,99        | 1         | 0,16        | 8          | 1,32        | 171          | 28,17        | 147          | 24,22        | 3         | 0,49        | 0         | 0,00        | 607           | 98,06        | 12         | 1,94        |
| <b>Totali</b> | <b>12.811</b> | <b>10.288</b> | <b>80,31</b> | <b>3.262</b> | <b>32,54</b> | <b>174</b> | <b>1,74</b> | <b>23</b> | <b>0,23</b> | <b>121</b> | <b>1,21</b> | <b>3.008</b> | <b>30,01</b> | <b>2.668</b> | <b>26,62</b> | <b>38</b> | <b>0,38</b> | <b>8</b>  | <b>0,08</b> | <b>10.024</b> | <b>97,43</b> | <b>264</b> | <b>2,57</b> |

## LEGENDA CANDIDATI UNINOMINALI CAMERA DEI DEPUTATI

| Candidato              | Sigla |
|------------------------|-------|
| 1 Claudio Frati        | FRAT  |
| 2 Matteo Venturi       | VENT  |
| 3 Gianluca Sita        | SITA  |
| 4 Matteo Montanari     | MONTA |
| 5 Serse Soverini       | SOVE  |
| 6 Simonetta Mingazzini | MING  |
| 7 Fiorenzo Consoli     | CONS  |
| 8 Antonella Costa      | COST  |
| 9 Giorgio Cremaschi    | CREM  |
| 10 Paola Lanzon        | LANZ  |
| 11 Alessandra Santini  | SANT  |

## Elezioni Politiche del 4 marzo 2018

## Elezioni: Camera Uninomiale

## Voti per Sezione

Sezioni: 16 su 16

| Sez.          | Iscritti      | Votanti       | %            | 9<br>CREM  |             | 10<br>LANZ |             | 11<br>SANT |             | V.Validi      |              | Non Validi |             |
|---------------|---------------|---------------|--------------|------------|-------------|------------|-------------|------------|-------------|---------------|--------------|------------|-------------|
|               |               |               |              | Voti       | %           | Voti       | %           | Voti       | %           | Voti          | %            | Voti       | %           |
| 1             | 705           | 509           | 72,20        | 6          | 1,21        | 31         | 6,25        | 3          | 0,60        | 496           | 97,45        | 13         | 2,55        |
| 2             | 901           | 713           | 79,13        | 8          | 1,16        | 31         | 4,49        | 4          | 0,58        | 691           | 96,91        | 22         | 3,09        |
| 3             | 887           | 753           | 84,89        | 10         | 1,37        | 42         | 5,75        | 7          | 0,96        | 730           | 96,95        | 23         | 3,05        |
| 4             | 975           | 810           | 83,08        | 7          | 0,88        | 51         | 6,39        | 3          | 0,38        | 798           | 98,52        | 12         | 1,48        |
| 5             | 1.021         | 852           | 83,45        | 13         | 1,59        | 46         | 5,62        | 7          | 0,85        | 819           | 96,13        | 33         | 3,87        |
| 6             | 755           | 599           | 79,34        | 8          | 1,38        | 29         | 5,00        | 1          | 0,17        | 580           | 96,83        | 19         | 3,17        |
| 7             | 931           | 737           | 79,16        | 14         | 1,93        | 30         | 4,14        | 3          | 0,41        | 725           | 98,37        | 12         | 1,63        |
| 8             | 575           | 479           | 83,30        | 8          | 1,72        | 27         | 5,79        | 5          | 1,07        | 466           | 97,29        | 13         | 2,71        |
| 9             | 798           | 647           | 81,08        | 18         | 2,86        | 29         | 4,61        | 1          | 0,16        | 629           | 97,22        | 18         | 2,78        |
| 10            | 829           | 677           | 81,66        | 8          | 1,21        | 38         | 5,76        | 8          | 1,21        | 660           | 97,49        | 17         | 2,51        |
| 11            | 599           | 479           | 79,97        | 9          | 1,90        | 12         | 2,53        | 3          | 0,63        | 474           | 98,96        | 5          | 1,04        |
| 12            | 436           | 354           | 81,19        | 3          | 0,87        | 13         | 3,77        | 1          | 0,29        | 345           | 97,46        | 9          | 2,54        |
| 13            | 1.056         | 826           | 78,22        | 4          | 0,50        | 30         | 3,74        | 8          | 1,00        | 802           | 97,09        | 24         | 2,91        |
| 14            | 631           | 482           | 76,39        | 10         | 2,12        | 20         | 4,25        | 2          | 0,42        | 471           | 97,72        | 11         | 2,28        |
| 15            | 966           | 752           | 77,85        | 6          | 0,82        | 53         | 7,25        | 1          | 0,14        | 731           | 97,21        | 21         | 2,79        |
| 16            | 746           | 619           | 82,98        | 10         | 1,65        | 39         | 6,43        | 2          | 0,33        | 607           | 98,06        | 12         | 1,94        |
| <b>Totali</b> | <b>12.811</b> | <b>10.288</b> | <b>80,31</b> | <b>142</b> | <b>1,42</b> | <b>521</b> | <b>5,20</b> | <b>59</b>  | <b>0,59</b> | <b>10.024</b> | <b>97,43</b> | <b>264</b> | <b>2,57</b> |

**LEGENDA CANDIDATI UNINOMINALI CAMERA DEI DEPUTATI**

|    | <b>Candidato</b>     | <b>Sigla</b> |
|----|----------------------|--------------|
| 1  | Claudio Frati        | FRAT         |
| 2  | Matteo Venturi       | VENT         |
| 3  | Gianluca Sita        | SITA         |
| 4  | Matteo Montanari     | MONTA        |
| 5  | Serse Soverini       | SOVE         |
| 6  | Simonetta Mingazzini | MING         |
| 7  | Fiorenzo Consoli     | CONS         |
| 8  | Antonella Costa      | COST         |
| 9  | Giorgio Cremaschi    | CREM         |
| 10 | Paola Lanzon         | LANZ         |
| 11 | Alessandra Santini   | SANT         |

## Voti per Sezione

Sezioni: 16 su 16

| Sez.          | Iscritti      | Votanti       | %            | V.Validi      |              | Non Validi |             | S.Bianche |             | S.Nulle    |             | V.Cont.  |             |
|---------------|---------------|---------------|--------------|---------------|--------------|------------|-------------|-----------|-------------|------------|-------------|----------|-------------|
|               |               |               |              | Voti          | %            | Voti       | %           | Voti      | %           | Voti       | %           | Voti     | %           |
| 1             | 705           | 509           | 72,20        | 496           | 97,45        | 13         | 2,55        | 6         | 1,18        | 7          | 1,38        | 0        | 0,00        |
| 2             | 901           | 713           | 79,13        | 691           | 96,91        | 22         | 3,09        | 6         | 0,84        | 16         | 2,24        | 0        | 0,00        |
| 3             | 887           | 753           | 84,89        | 730           | 96,95        | 23         | 3,05        | 11        | 1,46        | 12         | 1,59        | 0        | 0,00        |
| 4             | 975           | 810           | 83,08        | 798           | 98,52        | 12         | 1,48        | 2         | 0,25        | 10         | 1,23        | 0        | 0,00        |
| 5             | 1.021         | 852           | 83,45        | 819           | 96,13        | 33         | 3,87        | 13        | 1,53        | 20         | 2,35        | 0        | 0,00        |
| 6             | 755           | 599           | 79,34        | 580           | 96,83        | 19         | 3,17        | 3         | 0,50        | 16         | 2,67        | 0        | 0,00        |
| 7             | 931           | 737           | 79,16        | 725           | 98,37        | 12         | 1,63        | 4         | 0,54        | 8          | 1,09        | 0        | 0,00        |
| 8             | 575           | 479           | 83,30        | 466           | 97,29        | 13         | 2,71        | 3         | 0,63        | 10         | 2,09        | 0        | 0,00        |
| 9             | 798           | 647           | 81,08        | 629           | 97,22        | 18         | 2,78        | 6         | 0,93        | 12         | 1,85        | 0        | 0,00        |
| 10            | 829           | 677           | 81,66        | 660           | 97,49        | 17         | 2,51        | 5         | 0,74        | 12         | 1,77        | 0        | 0,00        |
| 11            | 599           | 479           | 79,97        | 474           | 98,96        | 5          | 1,04        | 1         | 0,21        | 4          | 0,84        | 0        | 0,00        |
| 12            | 436           | 354           | 81,19        | 345           | 97,46        | 9          | 2,54        | 1         | 0,28        | 8          | 2,26        | 0        | 0,00        |
| 13            | 1.056         | 826           | 78,22        | 802           | 97,09        | 24         | 2,91        | 11        | 1,33        | 13         | 1,57        | 0        | 0,00        |
| 14            | 631           | 482           | 76,39        | 471           | 97,72        | 11         | 2,28        | 2         | 0,41        | 9          | 1,87        | 0        | 0,00        |
| 15            | 966           | 752           | 77,85        | 731           | 97,21        | 21         | 2,79        | 8         | 1,06        | 13         | 1,73        | 0        | 0,00        |
| 16            | 746           | 619           | 82,98        | 607           | 98,06        | 12         | 1,94        | 7         | 1,13        | 5          | 0,81        | 0        | 0,00        |
| <b>Totali</b> | <b>12.811</b> | <b>10.288</b> | <b>80,31</b> | <b>10.024</b> | <b>97,43</b> | <b>264</b> | <b>2,57</b> | <b>89</b> | <b>0,87</b> | <b>175</b> | <b>1,70</b> | <b>0</b> | <b>0,00</b> |

**LEGENDA CANDIDATI UNINOMINALI CAMERA DEI DEPUTATI**

|    | <b>Candidato</b>     | <b>Sigla</b> |
|----|----------------------|--------------|
| 1  | Claudio Frati        | FRAT         |
| 2  | Matteo Venturi       | VENT         |
| 3  | Gianluca Sita        | SITA         |
| 4  | Matteo Montanari     | MONTA        |
| 5  | Serse Soverini       | SOVE         |
| 6  | Simonetta Mingazzini | MING         |
| 7  | Fiorenzo Consoli     | CONS         |
| 8  | Antonella Costa      | COST         |
| 9  | Giorgio Cremaschi    | CREM         |
| 10 | Paola Lanzon         | LANZ         |
| 11 | Alessandra Santini   | SANT         |